

新北市政府衛生局主管

中華民國 103 年度

(自 103 年 1 月 1 日起至 103 年 12 月 31 日止)

(衛生局主管)

單 位 預 算

(第 12 冊)

(法定版)

主辦會計人員 洪琳凱

機關長官 林雪蓉

新 北 市 各 機 關 單 位 預 算 總 目 次

冊	別	編 號	機 關 別	編 號	機 關 別
第 1	冊	01001	新 北 市 議 會		
第 2	— 1 冊	02101	新 北 市 政 府 秘 書 處		
第 2	— 2 冊	02201	新 北 市 政 府 人 事 處		
第 2	— 3 冊	02301	新 北 市 政 府 主 計 處	41900	統 籌 支 撥 科 目
				42900	
				43900	
第 2	— 4 冊	02401	新 北 市 政 府 政 風 處		
第 2	— 5 冊	02501	新 北 市 政 府 研 究 發 展 考 核 委 員 會		
第 2	— 5 — 1 冊	02511	新 北 市 政 府 資 訊 中 心		
第 2	— 6 冊	02601	新 北 市 政 府 新 聞 局		
第 2	— 7 冊	02701	新 北 市 政 府 法 制 局		
第 2	— 9 — 1 冊	02901	新 北 市 板 橋 區 公 所		
第 2	— 9 — 2 冊	02902	新 北 市 三 重 區 公 所		
第 2	— 9 — 3 冊	02903	新 北 市 中 和 區 公 所		
第 2	— 9 — 4 冊	02904	新 北 市 永 和 區 公 所		
第 2	— 9 — 5 冊	02905	新 北 市 新 莊 區 公 所		
第 2	— 9 — 6 冊	02906	新 北 市 新 店 區 公 所		
第 2	— 9 — 7 冊	02907	新 北 市 樹 林 區 公 所		
第 2	— 9 — 8 冊	02908	新 北 市 鶯 歌 區 公 所		
第 2	— 9 — 9 冊	02909	新 北 市 三 峽 區 公 所		
第 2	— 9 — 10 冊	02910	新 北 市 淡 水 區 公 所		
第 2	— 9 — 11 冊	02911	新 北 市 汐 止 區 公 所		
第 2	— 9 — 12 冊	02912	新 北 市 瑞 芳 區 公 所		
第 2	— 9 — 13 冊	02913	新 北 市 土 城 區 公 所		
第 2	— 9 — 14 冊	02914	新 北 市 蘆 洲 區 公 所		
第 2	— 9 — 15 冊	02915	新 北 市 五 股 區 公 所		
第 2	— 9 — 16 冊	02916	新 北 市 泰 山 區 公 所		
第 2	— 9 — 17 冊	02917	新 北 市 林 口 區 公 所		
第 2	— 9 — 18 冊	02918	新 北 市 深 坑 區 公 所		
第 2	— 9 — 19 冊	02919	新 北 市 石 碇 區 公 所		
第 2	— 9 — 20 冊	02920	新 北 市 坪 林 區 公 所		
第 2	— 9 — 21 冊	02921	新 北 市 三 芝 區 公 所		
第 2	— 9 — 22 冊	02922	新 北 市 石 門 區 公 所		
第 2	— 9 — 23 冊	02923	新 北 市 八 里 區 公 所		
第 2	— 9 — 24 冊	02924	新 北 市 平 溪 區 公 所		
第 2	— 9 — 25 冊	02925	新 北 市 雙 溪 區 公 所		
第 2	— 9 — 26 冊	02926	新 北 市 貢 寮 區 公 所		
第 2	— 9 — 27 冊	02927	新 北 市 金 山 區 公 所		
第 2	— 9 — 28 冊	02928	新 北 市 萬 里 區 公 所		
第 2	— 9 — 29 冊	02929	新 北 市 烏 來 區 公 所		

新 北 市 各 機 關 單 位 預 算 總 目 次

冊	別	編號	機 關	別	編號	機 關	別
第 3 冊		03001	新 北 市 政 府 民 政 局 及 所 屬		03012	殯 葬 管 理 處	
		03051	板 橋 區 戶 政 事 務 所		03052	三 重 區 戶 政 事 務 所	
		03053	中 和 區 戶 政 事 務 所		03054	新 莊 區 戶 政 事 務 所	
		03055	新 店 區 戶 政 事 務 所		03056	永 和 區 戶 政 事 務 所	
		03057	樹 林 區 戶 政 事 務 所		03058	鶯 歌 區 戶 政 事 務 所	
		03059	三 峽 區 戶 政 事 務 所		03060	汐 止 區 戶 政 事 務 所	
		03061	瑞 芳 區 戶 政 事 務 所		03062	淡 水 區 戶 政 事 務 所	
		03063	土 城 區 戶 政 事 務 所		03064	蘆 洲 區 戶 政 事 務 所	
		03065	五 股 區 戶 政 事 務 所		03066	泰 山 區 戶 政 事 務 所	
		03067	林 口 區 戶 政 事 務 所		03068	八 里 區 戶 政 事 務 所	
		03069	深 坑 區 戶 政 事 務 所		03070	石 碇 區 戶 政 事 務 所	
		03071	坪 林 區 戶 政 事 務 所		03072	三 芝 區 戶 政 事 務 所	
		03073	石 門 區 戶 政 事 務 所		03074	金 山 區 戶 政 事 務 所	
		03075	萬 里 區 戶 政 事 務 所		03076	平 溪 區 戶 政 事 務 所	
		03077	雙 溪 區 戶 政 事 務 所		03078	貢 寮 區 戶 政 事 務 所	
		03079	烏 來 區 戶 政 事 務 所				
第 4 冊		04001	新 北 市 政 府 地 政 局		04051	板 橋 地 政 事 務 所	
		04052	新 莊 地 政 事 務 所		04053	新 店 地 政 事 務 所	
		04054	淡 水 地 政 事 務 所		04055	汐 止 地 政 事 務 所	
		04056	瑞 芳 地 政 事 務 所		04057	三 重 地 政 事 務 所	
		04058	中 和 地 政 事 務 所		04059	樹 林 地 政 事 務 所	
第 5 冊		05001	新 北 市 政 府 消 防 局				
第 6 冊		06001	新 北 市 政 府 財 政 局	06011	稅 捐 稽 徵 處		
第 7 冊		07001	新 北 市 政 府 教 育 局	07011	家 庭 教 育 中 心		
		07012	體 育 處				
第 8 冊		08001	新 北 市 政 府 文 化 局	08011	鶯 歌 陶 瓷 博 物 館		
		08012	十 三 行 博 物 館	08013	黃 金 博 物 館		
		08014	市 立 圖 書 館	08015	淡 水 古 蹟 博 物 館		
第 9 冊		09001	新 北 市 政 府 農 業 局	09011	動 物 保 護 防 疫 處		
		09012	綠 美 化 環 境 景 觀 處	09013	漁 業 及 漁 港 事 業 管 理 處		
第 10 冊		10001	新 北 市 政 府 經 濟 發 展 局	10011	市 場 處		
第 11 冊		11001	新 北 市 政 府 社 會 局	11011	新 北 市 政 府 社 會 救 助 金		
		11012	新 北 市 公 益 彩 券 盈 餘 分 配 基 金	11013	仁 愛 之 家		
		11014	八 里 愛 心 教 養 院	11015	家 庭 暴 力 暨 性 侵 害 防 治 中 心		
第 12 冊		12001	新 北 市 政 府 衛 生 局				
第 13 冊		13001	新 北 市 政 府 環 境 保 護 局				
第 14 冊		14001	新 北 市 政 府 工 務 局	14011	採 購 處		
		14012	違 章 建 築 拆 除 大 隊	14013	養 護 工 程 處		
		14014	新 建 工 程 處				

新 北 市 各 機 關 單 位 預 算 總 目 次

冊	別	編 號	機 關	別	編 號	機 關	別
第 15	冊	15001	新 北 市 政 府 警 察 局 及 所 屬		15011	板 橋 分 局	
		15012	海 山 分 局		15013	中 和 第 一 分 局	
		15014	中 和 第 二 分 局		15015	永 和 分 局	
		15016	三 重 分 局		15017	新 莊 分 局	
		15018	土 城 分 局		15019	新 店 分 局	
		15020	蘆 洲 分 局		15021	三 峽 分 局	
		15022	樹 林 分 局		15023	汐 止 分 局	
		15024	淡 水 分 局		15025	瑞 芳 分 局	
		15026	金 山 分 局		15027	刑 事 警 察 大 隊	
		15028	交 通 警 察 大 隊		15029	保 安 警 察 大 隊	
		15030	少 年 警 察 隊		15031	婦 幼 警 察 隊	
第 16	冊	16001	新 北 市 政 府 水 利 局		16011	高 灘 地 工 程 管 理 處	
第 17	冊	17001	新 北 市 政 府 交 通 局		17012	交 通 事 件 裁 決 處	
第 18	冊	18001	新 北 市 政 府 勞 工 局		18011	就 業 服 務 中 心	
		18012	職 業 訓 練 中 心		18013	勞 動 檢 查 處	
第 19	冊	19001	新 北 市 政 府 原 住 民 族 行 政 局				
第 20	冊	20001	新 北 市 政 府 城 鄉 發 展 局		20011	都 市 更 新 處	
第 21	冊	21001	新 北 市 政 府 觀 光 旅 遊 局				
第 22	冊	22001	新 北 市 政 府 客 家 事 務 局				

新北市 103 年度總預算
衛生局主管預算
目 次

12000. 衛生局主管.....	1
12001. 衛生局.....	15

新北市政府衛生局主管
預 算 總 說 明
中華民國 103 年度

一、現行法定職掌：

(一)機關主要職掌：本府組織自治條例業經本府 100 年 12 月 2 日以北府法規字第 1001768247 號令公布施行，依該條例第 6 條規定設置衛生局。

內部分層業務：

健康管理科：健康管理與促進、衛生所保健業務、菸害防制之推展、監督、規劃、考核及衛生所管理等事項。

疾病管制科：各類傳染病監測、調查、預防、控制、醫院與人口密集機構感染控制、預防接種業務、營業衛生管理、職業衛生管理及外籍勞工健康檢查管理等事項。

醫事管理科：醫療(事)機構及醫事人員管理、護理機構及護理人員管理、醫療資源規劃、醫療品質促進、緊急醫療救護及醫療扶助等事項。

食品藥物管理科：藥商、藥局、藥物、化粧品、食品、國民營養調查、藥物及化粧品廣告審核、用藥安全宣導等藥政及食品衛生管理事項。

衛生企劃科：綜合業務規劃、研究發展、計畫管考、國際衛生合作、公共關係、議事聯繫、綜合衛生業務訓練與宣導、市立醫院管理及衛生資訊等事項。

心理衛生及長期照顧科：掌理心理衛生及精神衛生、毒品危害防制、長期照顧等業務之規劃、推展、監督、考核及特殊照護個案管理等事項。

檢驗科：食品、藥品、化粧品及公共衛生檢驗等相關檢測事項及醫事與公衛相關實驗室品質管理系統、生物安全管理系統輔導等事項。

衛生稽查科：醫事機構之申請案現場履勘、陳情及檢舉違規案件之現場查察、蒐證及取締、各業別例行或計畫性稽查、抽驗及輔導、中央及本府各機關聯合會勘、食品中毒調查處理等事項。

秘書室：文書、檔案管理、公文管理、事務、出納、採購、財物管理、營繕工程、法制及不屬於其他各科、室等事項。

會計室：依法辦理歲計、會計及統計事項。

人事室：依法辦理人事管理事項。

政風室：依法辦理政風管理事項。

新北市政府衛生局主管
預算總說明
中華民國 103 年度

二、前年度及上年度已過期間預算執行情形：

(一) 前年度(101 年度)決算辦理概況：

1. 歲入：預算數 227,984,000 元，截至 101 年 12 月底執行數 229,786,845 元。
 - (1)罰款及賠償收入：預算數 50,969,000 元，執行數 55,798,875 元。
 - (2)規費收入：預算數 9,562,000 元，執行數 11,144,156 元。
 - (3)財產收入：預算數 2,913,000 元，執行數 2,800,763 元。
 - (4)營業盈餘及事業收入：預算數 65,330,000 元，執行數 65,330,000 元。
 - (5)補助及協助收入：預算數 95,192,000 元，執行數 91,570,369 元。
 - (6)捐獻及贈與收入：預算數 4,000,000 元，執行數 2,000,000 元。
 - (7)其他收入：預算數 18,000 元，執行數 1,142,682 元。
2. 歲出：預算數 1,441,216,016 元，截至 101 年 12 月底執行數 1,363,415,398 元。
 - (1)一般行政：預算數 217,337,000 元，執行數 176,629,883 元。
 - (2)衛生業務：預算數 1,069,427,016 元(含動支第二預備金 3,274,016 元)，執行數 1,034,524,943 元。
 - (3)一般建築及設備：預算數 153,752,000 元(含動支第一預備金 300,000 元)，執行數 152,260,572 元。
 - (4)第一預備金：預算數 1,000,000 元，已動支 300,000 元。

(二) 上年度(102 年度)已過期間預算執行情形：

1. 歲入：預算數 177,881,000 元，截至 102 年 6 月底止執行數 89,740,039 元。
 - (1)罰款及賠償收入：預算數 47,983,000 元，執行數 14,988,025 元。
 - (2)規費收入：預算數 11,838,000 元，執行數 4,851,346 元。
 - (3)財產收入：預算數 2,931,000 元，執行數 414,803 元。
 - (4)營業盈餘及事業收入：預算數 4,110,000 元，執行數 4,110,000 元。
 - (5)補助及協助收入：預算數 111,001,000 元，執行數 63,767,266 元。
 - (6)其他收入：預算數 18,000 元，執行數 1,608,599 元。
2. 歲出：預算數 1,614,041,880 元，截至 102 年 6 月底止執行數 692,047,380 元。
 - (1)一般行政：預算數 207,703,880 元，執行數 115,145,317 元。

新北市政府衛生局主管
預算總說明
中華民國 103 年度

(2)衛生業務：預算數 1,226,536,000 元，執行數 568,906,729 元。

(3)一般建築及設備：預算數 178,802,000 元，執行數 7,995,334 元。

(4)第一預備金：預算數 1,000,000 元。

三、本年度預算提要：

(一) 本年度歲入預算共編列 165,189,000 元，其明細如下：

1. 罰鍰及賠償收入 48,043,000 元。
2. 規費收入 14,190,000 元。
3. 財產收入 3,358,000 元。
4. 營業盈餘及事業收入 2,452,000 元。
5. 補助及協助收入 97,128,000 元。
6. 其他收入 18,000 元。

(二) 本年度歲出預算共編列 2,043,007,000 元，其中經常門預算 1,456,591,000 元，資本門預算 586,416,000 元，其明細如下：

1. 一般行政計畫共列 205,122,000 元，包括人事費 179,830,000 元，業務費 24,962,000 元，獎補助費 330,000 元。
2. 衛生業務計畫共列 1,250,469,000 元，包括人事費 4,500,000 元，業務費 534,716,000 元，獎補助費 711,253,000 元。
3. 一般建築及設備計畫預算共列 586,416,000 元，包括設備及投資 586,416,000 元。
4. 第一預備金預算共列 1,000,000 元。

新北市政府衛生局主管
預算總說明
中華民國 103 年度

四、組織系統圖：

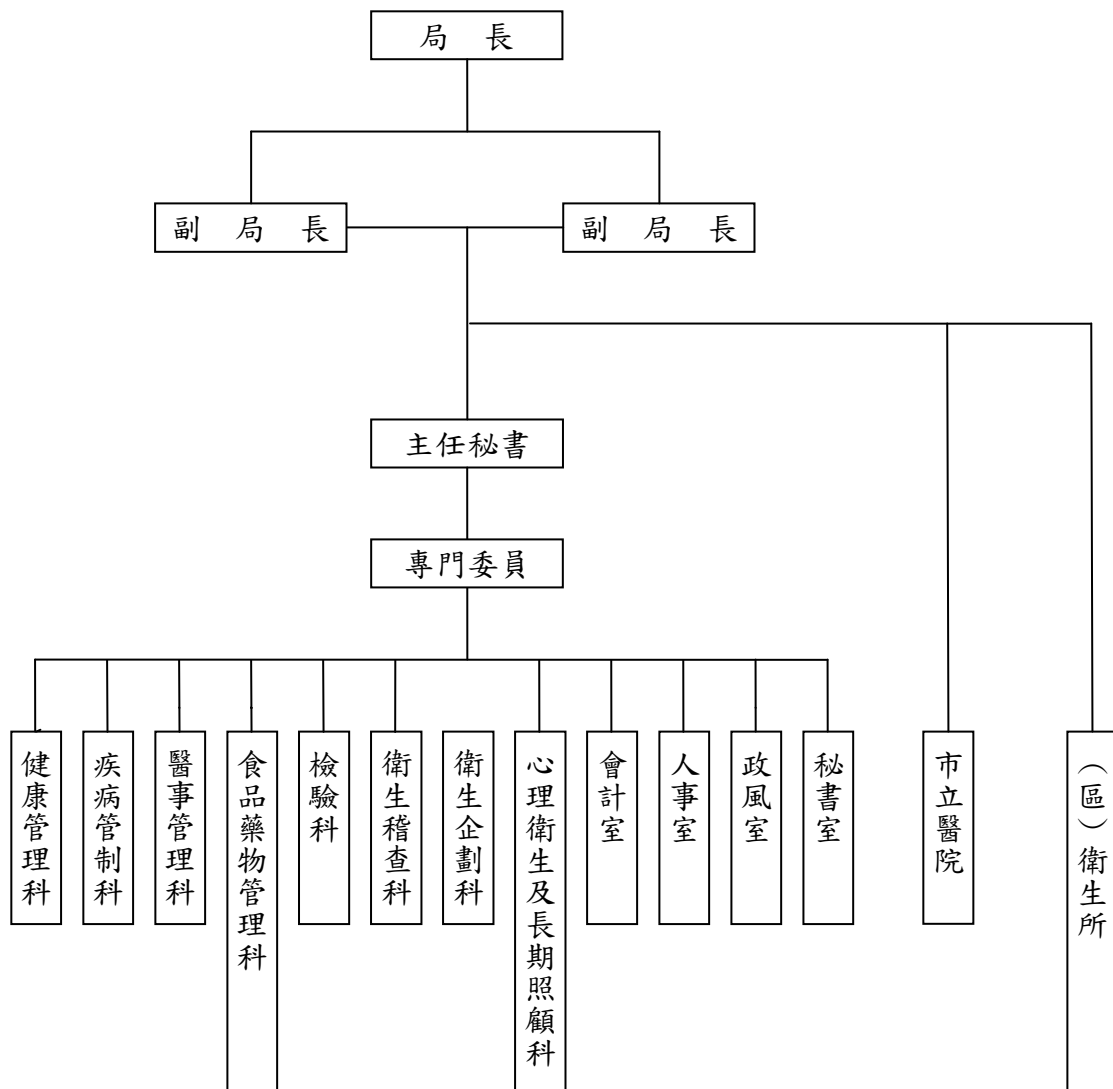

					165,189		165,189	177,881	229,787	-12,692
03				31030000000000	48,043	48,043	47,983	55,799	60	
	12001			31031200100000	48,043	48,043	47,983	55,799	60	
		01		3103120010100	47,443	47,443	47,443	54,421		
			07	3103120010107	47,443	47,443	47,443	54,421		
			03	3103120010300	600	600	540	1,378	60	
			03	3103120010303	600	600	540	1,378	60	
04				31040000000000	14,190	14,190	11,838	11,144	2,352	
	12001			31041200100000	14,190	14,190	11,838	11,144	2,352	
		01		3104120010100	14,190	14,190	11,838	11,135	2,352	
			03	3104120010103	6,641	6,641	6,641	6,082		
			04	3104120010104	30	30	30	34		
			05	3104120010105	7,519	7,519	5,167	5,019	2,352	
		02		3104120010200				9		
			05	3104120010205				7		
			06	3104120010206				2		
06				31060000000000	3,358	3,358	2,931	2,801	427	
	12001			31061200100000	3,358	3,358	2,931	2,801	427	
		01		3106120010100	3,256	3,256	2,739	2,772	517	
			01	3106120010101				5		
			04	3106120010104	300	300	300	277		
			05	3106120010105	2,956	2,956	2,439	2,490	517	
		06		3106120010600	102	102	192	28	-90	

			01	3106120010601	102		102	192	28	-90
07				31070000000000	2,452		2,452	4,110	65,330	-1,658
	12001			31071200100000	2,452		2,452	4,110	65,330	-1,658
		03		3107120010300	2,452		2,452	4,110	65,330	-1,658
			01	3107120010301	2,452		2,452	4,110	65,330	-1,658
08				31080000000000	97,128		97,128	111,001	91,570	-13,873
	12001			31081200100000	97,128		97,128	111,001	91,570	-13,873
		01		3108120010100	97,128		97,128	111,001	91,570	-13,873
			02	3108120010102	97,128		97,128	111,001	91,570	-13,873
09				31090000000000					2,000	
	12001			31091200100000					2,000	
		01		3109120010100					2,000	
			01	3109120010101					2,000	
11				31110000000000	18		18	18	1,143	
	12001			31111200100000	18		18	18	1,143	
		06		3111120010600	18		18	18	1,143	
			01	3111120010601	18		18	18	48	
			03	3111120010603					1,095	

				1,456,591	586,416	2,043,007	1,614,042	1,363,415	428,965
16			31600000000	1,456,591	586,416	2,043,007	1,614,042	1,363,415	428,965
	12001		316120010000	1,456,591	586,416	2,043,007	1,614,042	1,363,415	428,965
		01	316120010100	205,122		205,122	207,704	176,630	-2,582
		02	316120010200	1,250,469		1,250,469	1,226,536	1,034,525	23,933
		03	316120010300		586,416	586,416	178,802	152,261	407,614
		04	316120010400	1,000		1,000	1,000		

12					1,456,591	586,416	2,043,007	1,614,042	1,363,415	428,965
	12001			31200000000	1,456,591	586,416	2,043,007	1,614,042	1,363,415	428,965
				31200100000	1,456,591	586,416	2,043,007	1,614,042	1,363,415	428,965
		01		316120010100	205,122		205,122	207,704	176,630	-2,582
			01	3116120010101	182,998		182,998	185,792	158,226	-2,794
			02	3116120010102	22,124		22,124	21,912	18,404	212
		02		316120010200	1,250,469		1,250,469	1,226,536	1,034,525	23,933
			01	3116120010201	526,030		526,030	506,555	571,264	19,475
			02	3116120010202	251,194		251,194	252,453	116,396	-1,259
			03	3116120010203	32,676		32,676	30,385	27,238	2,291
			04	3116120010204	8,217		8,217	7,948	5,987	269
			05	3116120010205	34,980		34,980	28,789	29,258	6,191
			07	3116120010207	179,946		179,946	216,600	144,383	-36,654
			10	3116120010210	209,197		209,197	177,676	134,889	31,521
			11	3116120010211	8,229		8,229	6,130	5,110	2,099
		03		316120010300		586,416	586,416	178,802	152,261	407,614
			01	3216120010301		586,416	586,416	178,802	152,261	407,614
		04		316120010400	1,000		1,000	1,000		
			01	3116120010401	1,000		1,000	1,000		

本頁空白

	586,416		560,019		18,402	63	1,684	6,248		
	586,416		560,019		18,402	63	1,684	6,248		