

# 新北市政府衛生局主管

中華民國 113 年度

(自 113 年 1 月 1 日起至 113 年 12 月 31 日止)

(衛生局主管)



單

位

預

算

(第 12 冊)

(法定版)

主辦會計人員 蔡鵬穗

機關長官 陳潤秋



# 新 北 市 各 機 關 單 位 預 算 總 目 次

| 冊 別            | 編 號   | 機 關 別                       | 編 號   | 機 關 別                      |
|----------------|-------|-----------------------------|-------|----------------------------|
| 第 1 冊          | 01010 | 新 北 市 議 會                   |       |                            |
| 第 2 - 1 冊      | 02810 | 新 北 市 政 府 秘 書 處             |       |                            |
| 第 2 - 2 冊      | 02820 | 新 北 市 政 府 人 事 處             |       |                            |
| 第 2 - 3 冊      | 02830 | 新 北 市 政 府 主 計 處             | 70a01 | 統 籌 支 撥 科 目<br>及 第 二 預 備 金 |
|                |       |                             | 70a02 |                            |
|                |       |                             | 70a03 |                            |
|                |       |                             | 70a04 |                            |
|                |       |                             | 70a05 |                            |
|                |       |                             | 80c01 |                            |
| 第 2 - 4 冊      | 02840 | 新 北 市 政 府 政 風 處             |       |                            |
| 第 2 - 5 冊      | 02850 | 新 北 市 政 府 研 究 發 展 考 核 委 員 會 |       |                            |
| 第 2 - 5 - 1 冊  | 02851 | 新 北 市 政 府 資 訊 中 心           |       |                            |
| 第 2 - 6 冊      | 02860 | 新 北 市 政 府 新 聞 局             |       |                            |
| 第 2 - 7 冊      | 02870 | 新 北 市 政 府 法 制 局             |       |                            |
| 第 2 - 9 - 1 冊  | 02901 | 新 北 市 板 橋 區 公 所             |       |                            |
| 第 2 - 9 - 2 冊  | 02902 | 新 北 市 三 重 區 公 所             |       |                            |
| 第 2 - 9 - 3 冊  | 02903 | 新 北 市 中 和 區 公 所             |       |                            |
| 第 2 - 9 - 4 冊  | 02904 | 新 北 市 永 和 區 公 所             |       |                            |
| 第 2 - 9 - 5 冊  | 02905 | 新 北 市 新 莊 區 公 所             |       |                            |
| 第 2 - 9 - 6 冊  | 02906 | 新 北 市 新 店 區 公 所             |       |                            |
| 第 2 - 9 - 7 冊  | 02907 | 新 北 市 樹 林 區 公 所             |       |                            |
| 第 2 - 9 - 8 冊  | 02908 | 新 北 市 鶯 歌 區 公 所             |       |                            |
| 第 2 - 9 - 9 冊  | 02909 | 新 北 市 三 峽 區 公 所             |       |                            |
| 第 2 - 9 - 10 冊 | 02910 | 新 北 市 淡 水 區 公 所             |       |                            |
| 第 2 - 9 - 11 冊 | 02911 | 新 北 市 汐 止 區 公 所             |       |                            |
| 第 2 - 9 - 12 冊 | 02912 | 新 北 市 瑞 芳 區 公 所             |       |                            |
| 第 2 - 9 - 13 冊 | 02913 | 新 北 市 土 城 區 公 所             |       |                            |
| 第 2 - 9 - 14 冊 | 02914 | 新 北 市 蘆 洲 區 公 所             |       |                            |
| 第 2 - 9 - 15 冊 | 02915 | 新 北 市 五 股 區 公 所             |       |                            |
| 第 2 - 9 - 16 冊 | 02916 | 新 北 市 泰 山 區 公 所             |       |                            |
| 第 2 - 9 - 17 冊 | 02917 | 新 北 市 林 口 區 公 所             |       |                            |
| 第 2 - 9 - 18 冊 | 02918 | 新 北 市 深 坑 區 公 所             |       |                            |
| 第 2 - 9 - 19 冊 | 02919 | 新 北 市 石 碇 區 公 所             |       |                            |
| 第 2 - 9 - 20 冊 | 02920 | 新 北 市 坪 林 區 公 所             |       |                            |
| 第 2 - 9 - 21 冊 | 02921 | 新 北 市 三 芝 區 公 所             |       |                            |
| 第 2 - 9 - 22 冊 | 02922 | 新 北 市 石 門 區 公 所             |       |                            |
| 第 2 - 9 - 23 冊 | 02923 | 新 北 市 八 里 區 公 所             |       |                            |
| 第 2 - 9 - 24 冊 | 02924 | 新 北 市 平 溪 區 公 所             |       |                            |

# 新 北 市 各 機 關 單 位 預 算 總 目 次

| 冊 別            | 編 號           | 機 關 別                     | 編 號           | 機 關 別                   |
|----------------|---------------|---------------------------|---------------|-------------------------|
| 第 2 - 9 - 25 冊 | 02925         | 新 北 市 雙 溪 區 公 所           |               |                         |
| 第 2 - 9 - 26 冊 | 02926         | 新 北 市 貢 寮 區 公 所           |               |                         |
| 第 2 - 9 - 27 冊 | 02927         | 新 北 市 金 山 區 公 所           |               |                         |
| 第 2 - 9 - 28 冊 | 02928         | 新 北 市 萬 里 區 公 所           |               |                         |
| 第 3 冊          | 03030         | 新 北 市 政 府 民 政 局 及 所 屬     | 03031         | 新 北 市 政 府 殯 葬 管 理 處     |
|                | 030300351     | 板 橋 戶 政 事 務 所             | 030300352     | 三 重 戶 政 事 務 所           |
|                | 030300353     | 中 和 戶 政 事 務 所             | 030300354     | 新 莊 戶 政 事 務 所           |
|                | 030300355     | 新 店 戶 政 事 務 所             | 030300356     | 永 和 戶 政 事 務 所           |
|                | 030300357     | 樹 林 戶 政 事 務 所             | 030300358     | 鶯 歌 戶 政 事 務 所           |
|                | 030300359     | 三 峽 戶 政 事 務 所             | 030300360     | 汐 止 戶 政 事 務 所           |
|                | 030300361     | 瑞 芳 戶 政 事 務 所             | 030300362     | 淡 水 戶 政 事 務 所           |
|                | 030300363     | 土 城 戶 政 事 務 所             | 030300364     | 蘆 洲 戶 政 事 務 所           |
|                | 030300365     | 五 股 戶 政 事 務 所             | 030300366     | 泰 山 戶 政 事 務 所           |
| 030300367      | 林 口 戶 政 事 務 所 | 030300368                 | 金 山 戶 政 事 務 所 |                         |
| 第 4 冊          | 04040         | 新 北 市 政 府 地 政 局           | 04041         | 板 橋 地 政 事 務 所           |
|                | 04042         | 新 莊 地 政 事 務 所             | 04043         | 新 店 地 政 事 務 所           |
|                | 04044         | 淡 水 地 政 事 務 所             | 04045         | 汐 止 地 政 事 務 所           |
|                | 04046         | 瑞 芳 地 政 事 務 所             | 04047         | 三 重 地 政 事 務 所           |
|                | 04048         | 中 和 地 政 事 務 所             | 04049         | 樹 林 地 政 事 務 所           |
| 第 5 冊          | 05050         | 新 北 市 政 府 消 防 局           |               |                         |
| 第 6 冊          | 06060         | 新 北 市 政 府 財 政 局           | 06061         | 稅 捐 稽 徵 處               |
| 第 7 冊          | 07070         | 新 北 市 政 府 教 育 局           | 07071         | 家 庭 教 育 中 心             |
| 第 8 冊          | 08080         | 新 北 市 政 府 文 化 局           | 08081         | 鶯 歌 陶 瓷 博 物 館           |
|                | 08082         | 十 三 行 博 物 館               | 08083         | 黃 金 博 物 館               |
|                | 08084         | 市 立 圖 書 館                 | 08085         | 淡 水 古 蹟 博 物 館           |
| 第 9 冊          | 09090         | 新 北 市 政 府 農 業 局           | 09091         | 動 物 保 護 防 疫 處           |
|                | 09092         | 綠 美 化 環 境 景 觀 處           | 09093         | 漁 業 及 漁 港 事 業 管 理 處     |
| 第 10 冊         | 10100         | 新 北 市 政 府 經 濟 發 展 局       | 10101         | 市 場 處                   |
| 第 11 冊         | 11110         | 新 北 市 政 府 社 會 局           | 11111         | 新 北 市 政 府 社 會 救 助 金     |
|                | 11112         | 新 北 市 公 益 彩 券 盈 餘 分 配 基 金 | 11113         | 仁 愛 之 家                 |
|                | 11114         | 八 里 愛 心 教 養 院             | 11115         | 家 庭 暴 力 暨 性 侵 害 防 治 中 心 |
| 第 12 冊         | 12120         | 新 北 市 政 府 衛 生 局           |               |                         |

# 新 北 市 各 機 關 單 位 預 算 總 目 次

| 冊    | 別 | 編號        | 機 關                     | 別         | 編號              | 機 關         | 別   |
|------|---|-----------|-------------------------|-----------|-----------------|-------------|-----|
| 第 13 | 冊 | 13130     | 新 北 市 政 府 環 境 保 護 局     |           |                 |             |     |
| 第 14 | 冊 | 14140     | 新 北 市 政 府 工 務 局         | 14141     | 採 購             | 處           |     |
|      |   | 14142     | 違 章 建 築 拆 除 大 隊         | 14143     | 養 護 工 程         | 處           |     |
|      |   | 14144     | 新 建 工 程 處               |           |                 |             |     |
| 第 15 | 冊 | 15150     | 新 北 市 政 府 警 察 局 及 所 屬   | 151501551 | 板 橋             | 分 局         |     |
|      |   | 151501552 | 海 山                     | 分 局       | 151501555       | 永 和         | 分 局 |
|      |   | 151501556 | 三 重                     | 分 局       | 151501557       | 新 莊         | 分 局 |
|      |   | 151501558 | 土 城                     | 分 局       | 151501559       | 新 店         | 分 局 |
|      |   | 151501560 | 蘆 洲                     | 分 局       | 151501561       | 三 峽         | 分 局 |
|      |   | 151501562 | 樹 林                     | 分 局       | 151501563       | 汐 止         | 分 局 |
|      |   | 151501564 | 淡 水                     | 分 局       | 151501565       | 瑞 芳         | 分 局 |
|      |   | 151501566 | 金 山                     | 分 局       | 151501567       | 刑 事 警 察 大 隊 |     |
|      |   | 151501568 | 交 通 警 察 大 隊             | 151501569 | 保 安 警 察 大 隊     |             |     |
|      |   | 151501570 | 少 年 警 察 隊               | 151501571 | 婦 幼 警 察 隊       |             |     |
|      |   | 151501572 | 中 和                     | 分 局       | 151501573       | 林 口         | 分 局 |
| 第 16 | 冊 | 16160     | 新 北 市 政 府 水 利 局         | 16161     | 高 灘 地 工 程 管 理 處 |             |     |
| 第 17 | 冊 | 17170     | 新 北 市 政 府 交 通 局         | 17171     | 交 通 事 件 裁 決 處   |             |     |
| 第 18 | 冊 | 18180     | 新 北 市 政 府 勞 工 局         | 18181     | 就 業 服 務 處       |             |     |
|      |   | 18182     | 職 業 訓 練 中 心             | 18183     | 勞 動 檢 查 處       |             |     |
| 第 19 | 冊 | 19190     | 新 北 市 政 府 原 住 民 族 行 政 局 |           |                 |             |     |
| 第 20 | 冊 | 20200     | 新 北 市 政 府 城 鄉 發 展 局     | 20201     | 都 市 更 新 處       |             |     |
| 第 21 | 冊 | 21210     | 新 北 市 政 府 觀 光 旅 遊 局     |           |                 |             |     |
| 第 22 | 冊 | 22220     | 新 北 市 政 府 客 家 事 務 局     |           |                 |             |     |
| 第 23 | 冊 | 23230     | 新 北 市 政 府 捷 運 工 程 局     |           |                 |             |     |
| 第 24 | 冊 | 24240     | 新 北 市 政 府 青 年 局         |           |                 |             |     |
| 第 25 | 冊 | 25250     | 新 北 市 政 府 體 育 局         |           |                 |             |     |



# 113 年度新北市總預算

## 衛生局主管預算

### 目 次

|                   |    |
|-------------------|----|
| 12000. 衛生局主管..... | 1  |
| 12120. 衛生局.....   | 19 |





新北市政府衛生局主管  
預 算 總 說 明  
中華民國 113 年度

一、現行法定職掌

(一)機關主要職掌

依據新北市政府組織自治條例第 6 條規定設置衛生局。

(二)內部分層業務

本局置局長 1 人，承市長之命綜理局務，並指揮監督所屬員工，置副局長 2 人，襄助局長處理局務。本局主管預算員額 854 人(職員 256 人、約聘僱 595 人、技工、駕駛、工友 3 人)，其分層業務如下：

- 健康管理科：健康管理與促進、衛生保健業務、菸害防制推展、規劃、考核及衛生所管理等事項。
- 疾病管制科：各類傳染病監測、調查、預防、控制、醫院及人口密集機構感染控制、預防接種業務、營業衛生管理、職業衛生管理及外籍勞工健康檢查管理等事項。
- 醫事管理科：醫療(事)機構及醫事人員、護理機構及護理人員管理、醫療資源規劃、醫療品質促進、緊急醫療救護及醫療扶助等事項。
- 食品藥物管理科：藥商、藥局、藥物、化粧品、食品、食品業者、藥物廣告審核、用藥安全宣導等藥政及食品衛生管理事項。
- 衛生企劃科：綜合業務規劃、研究發展、計畫管考、國際衛生合作、公共關係、議事聯繫、綜合衛生業務訓練與宣導、市立醫院管理及衛生資訊等事項。
- 心理衛生科：心理健康促進、自殺防治、精神疾病防治與照護、毒品及其他物質成癮防制等業務之規劃、推展、監督、考核及各案管理等事項。
- 高齡及長期照顧科：長期照顧、長期照顧管理中心之管理、高齡特殊照護、失智症照護、失能延緩、身心障礙鑑定及外籍看護工申請審核等業務之規劃、推展、監督、考核及個案管理等事項。
- 檢驗科：食品、藥品、化粧品及公共衛生檢驗等相關檢測事項及醫事與公衛相關實驗室品質管理系統、生物安全管理系統輔導等事項。
- 衛生稽查科：醫事機構之申請案現場履勘、陳情及檢舉違規案件之現場查察、蒐證及取締、各業別例行或計畫性稽查、抽驗及輔導、中央及本府各機關聯合會勘、食品中毒調查處理等事項。
- 秘書室：文書、檔案管理、公文管理、事務、出納、採購、財物管理、營繕工程、法制及不屬於其他各科、室等事項。

新北市政府衛生局主管  
預 算 總 說 明  
中華民國 113 年度

會 計 室：依法辦理歲計、會計及統計事項。  
人 事 室：依法辦理人事管理事項。  
政 風 室：依法辦理政風事項。

二、前年度及上年度已過期間預算執行情形

(一)前年度(111 年度)決算辦理概況

1. 歲入部分：預算數 5,550,730,000 元，決算數 5,595,064,597 元。
2. 歲出部分：預算數 7,256,367,366 元，決算數 6,981,444,321 元。
  - (1)一般行政：預算數 337,510,000 元，決算數 324,121,159 元。
  - (2)衛生業務：預算數 6,916,107,366 元(含動支各類員工待遇準備 17,758,366 元及第一預備金 1,000,000 元)，決算數 6,655,139,574 元。
  - (3)一般建築及設備：預算數 2,750,000 元，決算數 2,183,588 元。
  - (4)第一預備金：預算數 1,000,000 元，動支 1,000,000 元。

(二)上年度(112 年度)已過期間預算執行情形

1. 歲入部分：預算數 6,003,858,000 元，截至 112 年 6 月底執行數 3,858,805,667 元。
  - (1)罰款及賠償收入：預算數 98,610,000 元，執行數 44,324,650 元。
  - (2)規費收入：預算數 13,114,000 元，執行數 6,564,092 元。
  - (3)財產收入：預算數 19,450,000 元，執行數 17,143,400 元。
  - (4)補助及協助收入：預算數 5,872,536,000 元，執行數 3,607,394,627 元。
  - (5)其他收入：預算數 148,000 元，執行數 183,378,898 元。
2. 歲出部分：預算數 7,775,592,844 元(含動支各類員工待遇準備 29,036,844 元)，截至 112 年 6 月底執行數 3,540,960,875 元。
  - (1)一般行政：預算數 431,045,844 元(含動支各類員工待遇準備 29,036,844 元)，執行數 259,369,895 元。
  - (2)衛生業務：預算數 7,339,797,000 元，執行數 3,279,330,786 元。
  - (3)一般建築及設備：預算數 3,750,000 元，執行數 2,260,194 元。
  - (4)第一預備金：預算數 1,000,000 元，動支 0 元。

三、本年度預算提要

(一)歲入部分：本年度本局歲入預算共編列 8,355,501,000 元，明細如下：

1. 罰款及賠償收入 128,529,000 元。
2. 規費收入 15,661,000 元。
3. 財產收入 26,350,000 元。
4. 補助及協助收入 8,184,887,000 元。
5. 其他收入 74,000 元。

新北市政府衛生局主管  
預算總說明  
中華民國 113 年度

(二)歲出部分：本年度本局歲出預算共編列 10,252,291,000 元，經常門預算 10,028,317,000 元，資本門預算 223,974,000 元，其明細如下：

1. 一般行政計畫預算共列 831,647,000 元，包括人事費 826,168,000 元，業務費 5,377,000 元，獎補助費 102,000 元。
2. 衛生業務計畫預算共列 9,413,204,000 元，包括業務費 921,039,000 元，獎補助費 8,355,790,000 元，設備及投資 136,375,000 元。
3. 一般建築及設備計畫預算共列 6,440,000 元，包括設備及投資 6,440,000 元。
4. 第一預備金計畫預算共列 1,000,000 元。

新北市政府衛生局主管  
預算總說明  
中華民國 113 年度

四、組織系統圖

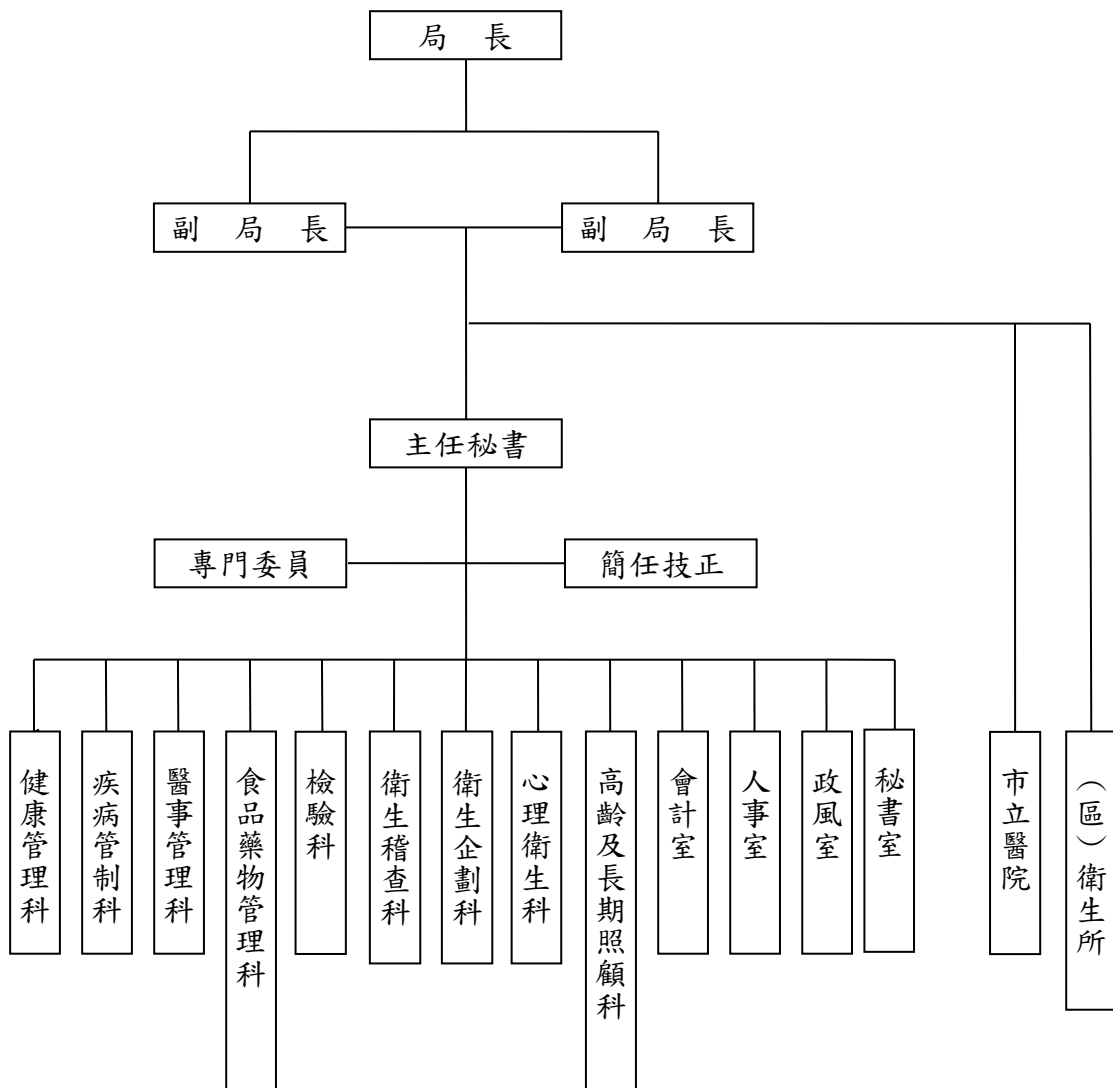

# 新北市政府衛生局主管 歲入來源別預算表

中華民國113年度

單位：新臺幣千元

| 科 目 |     |    |    | 本年度<br>預算數              | 上年度<br>預算數 | 前年度<br>決算數 | 本年度與<br>上年度比較 | 說明及法令依據   |       |
|-----|-----|----|----|-------------------------|------------|------------|---------------|-----------|-------|
| 款   | 項   | 目  | 節  |                         |            |            |               |           | 名稱及編號 |
|     |     |    |    | 合計                      | 8,355,501  | 6,003,858  | 5,595,065     | 2,351,643 |       |
|     |     |    |    | 經常門合計                   | 8,355,501  | 6,003,858  | 5,595,065     | 2,351,643 |       |
| 01  |     |    |    | 01000000000<br>稅課收入     | -          | -          | 14,107        | -         |       |
|     | 008 |    |    | 01121200000<br>新北市政府衛生局 | -          | -          | 14,107        | -         |       |
|     |     | 01 |    | 01121201700<br>統籌分配稅    | -          | -          | 14,107        | -         |       |
|     |     |    | 01 | 01121201702<br>特別統籌     | -          | -          | 14,107        | -         |       |
| 03  |     |    |    | 04000000000<br>罰款及賠償收入  | 128,529    | 98,610     | 163,961       | 29,919    |       |
|     | 065 |    |    | 04121200000<br>新北市政府衛生局 | 128,529    | 98,610     | 163,961       | 29,919    |       |
|     |     | 01 |    | 04121200100<br>罰金罰鍰及怠金  | 126,929    | 97,010     | 160,820       | 29,919    |       |
|     |     |    | 01 | 04121200101<br>罰金罰鍰     | 126,929    | 97,010     | 160,820       | 29,919    |       |
|     |     |    | 02 | 04121200300<br>賠償收入     | 1,600      | 1,600      | 3,141         | -         |       |
|     |     |    | 01 | 04121200301<br>一般賠償收入   | 1,600      | 1,600      | 3,141         | -         |       |
| 04  |     |    |    | 05000000000<br>規費收入     | 15,661     | 13,114     | 17,068        | 2,547     |       |
|     | 064 |    |    | 05121200000<br>新北市政府衛生局 | 15,661     | 13,114     | 17,068        | 2,547     |       |
|     |     | 01 |    | 05121200100<br>行政規費收入   | 15,661     | 13,114     | 17,067        | 2,547     |       |
|     |     |    | 01 | 05121200101<br>審查費      | 8,270      | 5,775      | 8,162         | 2,495     |       |
|     |     |    | 02 | 05121200102<br>證照費      | 7,353      | 7,300      | 8,868         | 53        |       |
|     |     |    | 03 | 05121200103<br>登記費      | 38         | 39         | 37            | -1        |       |
|     |     |    | 02 | 05121200300<br>使用規費收入   | -          | -          | 1             | -         |       |
|     |     |    | 01 | 05121200303<br>資料使用費    | -          | -          | 1             | -         |       |

# 新北市政府衛生局主管 歲入來源別預算表

中華民國113年度

單位：新臺幣千元

| 科 目 |     |    |    | 本年度<br>預算數              | 上年度<br>預算數 | 前年度<br>決算數 | 本年度與<br>上年度比較 | 說明及法令依據   |       |
|-----|-----|----|----|-------------------------|------------|------------|---------------|-----------|-------|
| 款   | 項   | 目  | 節  |                         |            |            |               |           | 名稱及編號 |
| 05  |     |    |    | 07000000000<br>財產收入     | 26,350     | 19,450     | 16,626        | 6,900     |       |
|     | 073 |    |    | 07121200000<br>新北市政府衛生局 | 26,350     | 19,450     | 16,626        | 6,900     |       |
|     |     | 01 |    | 07121200100<br>財產孳息     | 26,230     | 19,414     | 16,436        | 6,816     |       |
|     |     |    | 01 | 07121200101<br>利息收入     | -          | -          | 3             | -         |       |
|     |     |    | 02 | 07121200102<br>權利金      | 1,527      | 180        | 200           | 1,347     |       |
|     |     |    | 03 | 07121200103<br>租金收入     | 24,703     | 19,234     | 16,233        | 5,469     |       |
|     |     | 02 |    | 07121200500<br>廢舊物資售價   | 120        | 36         | 190           | 84        |       |
|     |     |    | 01 | 07121200501<br>廢舊物資售價   | 120        | 36         | 190           | 84        |       |
| 07  |     |    |    | 09000000000<br>補助及協助收入  | 8,184,887  | 5,872,536  | 5,336,072     | 2,312,351 |       |
|     | 012 |    |    | 09121200000<br>新北市政府衛生局 | 8,184,887  | 5,872,536  | 5,336,072     | 2,312,351 |       |
|     |     | 01 |    | 09121200100<br>上級政府補助收入 | 8,184,887  | 5,872,536  | 5,336,072     | 2,312,351 |       |
|     |     |    | 01 | 09121200102<br>計畫型補助收入  | 8,184,887  | 5,872,536  | 5,336,072     | 2,312,351 |       |
| 09  |     |    |    | 12000000000<br>其他收入     | 74         | 148        | 47,231        | -74       |       |
|     | 069 |    |    | 12121200000<br>新北市政府衛生局 | 74         | 148        | 47,231        | -74       |       |
|     |     | 01 |    | 12121200200<br>雜項收入     | 74         | 148        | 47,231        | -74       |       |
|     |     |    | 01 | 12121200201<br>收回以前年度歲出 | -          | -          | 47,160        | -         |       |
|     |     |    | 02 | 12121200210<br>其他雜項收入   | 74         | 148        | 71            | -74       |       |

新北市政府衛生局主管  
歲出政事別預算表

中華民國113年度

單位：新臺幣千元

| 科 目 |     |    |    | 本年度<br>預算數              | 上年度<br>預算數 | 前年度<br>決算數 | 本年度與<br>上年度比較 |           |
|-----|-----|----|----|-------------------------|------------|------------|---------------|-----------|
| 款   | 項   | 目  | 節  |                         |            |            |               | 名稱及編號     |
|     |     |    |    | 合計                      | 10,252,291 | 7,746,556  | 6,981,444     | 2,505,735 |
|     |     |    |    | 社會福利支出                  | 10,252,291 | 7,746,556  | 6,981,444     | 2,505,735 |
| 16  |     |    |    | 65000000000<br>醫療保健支出   | 10,252,291 | 7,746,556  | 6,981,444     | 2,505,735 |
|     | 001 |    |    | 65121200000<br>新北市政府衛生局 | 10,252,291 | 7,746,556  | 6,981,444     | 2,505,735 |
|     |     | 01 |    | 65121200100<br>一般行政     | 831,647    | 402,009    | 324,121       | 429,638   |
|     |     |    | 01 | 65121200101<br>一般行政     | 831,647    | 402,009    | 324,121       | 429,638   |
|     |     | 02 |    | 65121200200<br>衛生業務     | 9,413,204  | 7,339,797  | 6,655,140     | 2,073,407 |
|     |     |    | 01 | 65121200201<br>衛生業務     | 9,413,204  | 7,339,797  | 6,655,140     | 2,073,407 |
|     |     | 03 |    | 65121209000<br>一般建築及設備  | 6,440      | 3,750      | 2,183         | 2,690     |
|     |     |    | 01 | 65121209001<br>一般建築及設備  | 6,440      | 3,750      | 2,183         | 2,690     |
|     |     | 04 |    | 65121209800<br>第一預備金    | 1,000      | 1,000      | -             | -         |
|     |     |    | 01 | 65121209801<br>第一預備金    | 1,000      | 1,000      | -             | -         |

# 新北市政府衛生局主管

## 歲出機關別預算表

中華民國113年度

單位：新臺幣千元

| 科 目 |     |    |    | 本年度<br>預算數               | 上年度<br>預算數 | 前年度<br>決算數 | 本年度與<br>上年度比較 | 說 明       |       |
|-----|-----|----|----|--------------------------|------------|------------|---------------|-----------|-------|
| 款   | 項   | 目  | 節  |                          |            |            |               |           | 名稱及編號 |
| 12  |     |    |    | 0012000000<br>新北市政府衛生局主管 | 10,252,291 | 7,746,556  | 6,981,444     | 2,505,735 |       |
|     | 001 |    |    | 0012120000<br>新北市政府衛生局   | 10,252,291 | 7,746,556  | 6,981,444     | 2,505,735 |       |
|     |     | 01 |    | 65121200100<br>一般行政      | 831,647    | 402,009    | 324,121       | 429,638   |       |
|     |     |    | 01 | 65121200101<br>一般行政      | 831,647    | 402,009    | 324,121       | 429,638   |       |
|     |     | 02 |    | 65121200200<br>衛生業務      | 9,413,204  | 7,339,797  | 6,655,140     | 2,073,407 |       |
|     |     |    | 01 | 65121200201<br>衛生業務      | 9,413,204  | 7,339,797  | 6,655,140     | 2,073,407 |       |
|     |     | 03 |    | 65121209000<br>一般建築及設備   | 6,440      | 3,750      | 2,183         | 2,690     |       |
|     |     |    | 01 | 65121209001<br>一般建築及設備   | 6,440      | 3,750      | 2,183         | 2,690     |       |
|     |     | 04 |    | 65121209800<br>第一預備金     | 1,000      | 1,000      | -             | -         |       |
|     |     |    | 01 | 65121209801<br>第一預備金     | 1,000      | 1,000      | -             | -         |       |



本頁空白

歲出一級用途別

中華民國

| 科 目 |     |            | 合 計        | 經 常 支 出 |         |           |     |       |            |
|-----|-----|------------|------------|---------|---------|-----------|-----|-------|------------|
| 款   | 項   | 名 稱        |            | 人事費     | 業務費     | 獎補助費      | 債務費 | 預備金   | 小 計        |
| 12  |     | 新北市政府衛生局主管 | 10,252,291 | 826,168 | 926,416 | 8,274,733 |     | 1,000 | 10,028,317 |
|     | 001 | 新北市政府衛生局   | 10,252,291 | 826,168 | 926,416 | 8,274,733 |     | 1,000 | 10,028,317 |
|     |     | 一般行政       | 831,647    | 826,168 | 5,377   | 102       |     |       | 831,647    |
|     |     | 一般行政       | 831,647    | 826,168 | 5,377   | 102       |     |       | 831,647    |
|     |     | 衛生業務       | 9,413,204  |         | 921,039 | 8,274,631 |     |       | 9,195,670  |
|     |     | 衛生業務       | 9,413,204  |         | 921,039 | 8,274,631 |     |       | 9,195,670  |
|     |     | 一般建築及設備    | 6,440      |         |         |           |     |       |            |
|     |     | 一般建築及設備    | 6,440      |         |         |           |     |       |            |
|     |     | 第一預備金      | 1,000      |         |         |           |     | 1,000 | 1,000      |
|     |     | 第一預備金      | 1,000      |         |         |           |     | 1,000 | 1,000      |

生局主管

科目分析彙計表

113年度

單位：新臺幣千元

| 資   |     | 本       |        | 支   |         | 出 |  |
|-----|-----|---------|--------|-----|---------|---|--|
| 人事費 | 業務費 | 設備及投資   | 獎補助費   | 預備金 | 小計      |   |  |
|     |     | 142,815 | 81,159 |     | 223,974 |   |  |
|     |     | 142,815 | 81,159 |     | 223,974 |   |  |
|     |     | 136,375 | 81,159 |     | 217,534 |   |  |
|     |     | 136,375 | 81,159 |     | 217,534 |   |  |
|     |     | 6,440   |        |     | 6,440   |   |  |
|     |     | 6,440   |        |     | 6,440   |   |  |

| 科 目 |     |            | 預 算 員 額 |      |         |         |         |           |     |     |     |       |         |
|-----|-----|------------|---------|------|---------|---------|---------|-----------|-----|-----|-----|-------|---------|
| 款   | 項   | 名 稱        | 民意代表    | 職 員  |         |         |         |           | 技 工 | 駕 駛 | 工 友 | 合 計   | 退 休 人 員 |
|     |     |            |         | 正式員額 |         |         | 臨 時 編 制 | 約 聘 僱 人 員 |     |     |     |       |         |
|     |     |            |         | 職 員  | 警 察 人 員 | 消 防 人 員 |         |           |     |     |     |       |         |
| 12  |     | 新北市政府衛生局主管 |         | 256  |         |         |         | 808       | 2   | 1   |     | 1,067 |         |
|     | 001 | 新北市政府衛生局   |         | 256  |         |         |         | 808       | 2   | 1   |     | 1,067 |         |

生局主管

費彙計表

113年度

單位：新臺幣元

| 全 年 度 人 事 費 |           |             |             |           |            |            |            |        |            |            |      |             | 備註 |
|-------------|-----------|-------------|-------------|-----------|------------|------------|------------|--------|------------|------------|------|-------------|----|
| 民意代表待遇      | 政務人員待遇    | 法定編制人員待遇    | 約聘僱人員待遇     | 技工及工友待遇   | 獎金         | 其他給與       | 加班費        | 退休退職給付 | 退休離職儲金     | 保險         | 調待準備 | 合計          |    |
|             | 2,298,960 | 153,494,727 | 441,380,052 | 1,287,720 | 91,861,968 | 11,999,840 | 19,158,104 |        | 28,732,545 | 75,954,084 |      | 826,168,000 |    |
|             | 2,298,960 | 153,494,727 | 441,380,052 | 1,287,720 | 91,861,968 | 11,999,840 | 19,158,104 |        | 28,732,545 | 75,954,084 |      | 826,168,000 |    |

新北市政府衛生  
各機關資本

中華民國

| 科 目 |     |            | 土地 | 房屋建築及設備 | 公共建設及設施 | 機械設備  |
|-----|-----|------------|----|---------|---------|-------|
| 款   | 項   | 機 關 名 稱    |    |         |         |       |
| 12  |     | 新北市政府衛生局主管 |    | 117,096 |         | 3,830 |
|     | 001 | 新北市政府衛生局   |    | 117,096 |         | 3,830 |

生局主管

支出分析表

113年度

單位：新臺幣千元

| 運輸設備  | 資訊軟體設備 | 雜項設備  | 權利 | 投資 | 其他資本支出 | 合計      |
|-------|--------|-------|----|----|--------|---------|
| 6,440 | 10,443 | 5,006 |    |    | 81,159 | 223,974 |
| 6,440 | 10,443 | 5,006 |    |    | 81,159 | 223,974 |

歲出按職能及經

中華民國113

| 職能別分類         | 經濟性分類 | 經常支出    |           |      |        |      |           |         | 資本支出   |            |       |          |       |
|---------------|-------|---------|-----------|------|--------|------|-----------|---------|--------|------------|-------|----------|-------|
|               |       | 受僱人員報酬  | 購買商品及勞務支出 | 債務利息 | 土地租金支出 | 經常移轉 |           |         | 經常支出合計 | 投資及增資      |       |          |       |
|               |       |         |           |      |        | 對企業  | 對非營利及民間機構 | 對政府     |        | 對國外        | 對營業基金 | 對非營業特種基金 | 對民間企業 |
| 總計            |       | 987,364 | 765,110   |      | 1,110  |      | 7,610,028 | 664,705 |        | 10,028,317 |       |          |       |
| 01 一般公共事務     |       |         |           |      |        |      |           |         |        |            |       |          |       |
| 02 防衛         |       |         |           |      |        |      |           |         |        |            |       |          |       |
| 03 公共秩序與安全    |       |         |           |      |        |      |           |         |        |            |       |          |       |
| 04 教育         |       |         |           |      |        |      |           |         |        |            |       |          |       |
| 05 保健         |       | 987,364 | 765,110   |      | 1,110  |      | 7,610,028 | 664,705 |        | 10,028,317 |       |          |       |
| 06 社會安全與福利    |       |         |           |      |        |      |           |         |        |            |       |          |       |
| 07 住宅及社區服務    |       |         |           |      |        |      |           |         |        |            |       |          |       |
| 08 娛樂、文化與宗教   |       |         |           |      |        |      |           |         |        |            |       |          |       |
| 09 燃料與能源      |       |         |           |      |        |      |           |         |        |            |       |          |       |
| 10 農、林、漁、牧業   |       |         |           |      |        |      |           |         |        |            |       |          |       |
| 11 礦業、製造業及營造業 |       |         |           |      |        |      |           |         |        |            |       |          |       |
| 12 運輸及通信      |       |         |           |      |        |      |           |         |        |            |       |          |       |
| 13 其他經濟服務     |       |         |           |      |        |      |           |         |        |            |       |          |       |
| 14 環境保護       |       |         |           |      |        |      |           |         |        |            |       |          |       |
| 15 其他支出       |       |         |           |      |        |      |           |         |        |            |       |          |       |



衛生局主管

濟性綜合分類表

年度

單位：新臺幣千元

| 資本支出 |           |        |     |      |        |         |       |       |       |        |         |         |            |
|------|-----------|--------|-----|------|--------|---------|-------|-------|-------|--------|---------|---------|------------|
| 資本移轉 |           |        |     | 土地購入 | 無形資產購入 | 固定資本形成  |       |       |       |        |         | 資本支出合計  | 總計         |
| 對企業  | 對非營利及民間機構 | 對政府    | 對國外 |      |        | 住宅      | 非住宅房屋 | 營建工程  | 運輸工具  | 資訊軟體   | 其他設備及機器 |         |            |
|      | 64,140    | 17,019 |     |      |        | 117,096 |       | 6,440 | 1,767 | 17,512 |         | 223,974 | 10,252,291 |
|      | 64,140    | 17,019 |     |      |        | 117,096 |       | 6,440 | 1,767 | 17,512 |         | 223,974 | 10,252,291 |

本頁空白

# 新北市政府衛生局

中華民國 113 年度

(自 113 年 1 月 1 日起至 113 年 12 月 31 日止)

# 單 位 預 算

主辦會計人員 蔡鵬穗

機關長官 陳潤秋



新北市政府衛生局  
預 算 總 說 明  
中華民國 113 年度

一、現行法定職掌及組織系統表

(一)機關主要職掌

依據新北市政府組織自治條例第 6 條及新北市政府衛生局組織規程規定，本局掌理保健、疾病管制、醫政、藥政、心理衛生、長期照顧、檢驗、稽查業務。

(二)內部分層業務

本局置局長 1 人，承市長之命綜理局務，並指揮、監督所屬員工；置副局長 2 人，主任秘書 1 人，專門委員 2 人，簡任技正 2 人，襄助局長處理局務；其下設 9 科 4 室，分別說明如下：

健 康 管 理 科：健康管理與促進、衛生保健業務、菸害防制推展、規劃、考核及衛生所管理等事項。

疾 病 管 制 科：各類傳染病監測、調查、預防、控制、醫院及人口密集機構感染控制、預防接種業務、營業衛生管理、職業衛生管理及外籍勞工健康檢查管理等事項。

醫 事 管 理 科：醫療(事)機構及醫事人員、護理機構及護理人員管理、醫療資源規劃、醫療品質促進、緊急醫療救護及醫療扶助等事項。

食 品 藥 物 管 理 科：藥商、藥局、藥物、化粧品、食品、食品業者、藥物廣告審核、用藥安全宣導等藥政及食品衛生管理事項。

衛 生 企 劃 科：綜合業務規劃、研究發展、計畫管考、國際衛生合作、公共關係、議事聯繫、綜合衛生業務訓練與宣導、市立醫院管理及衛生資訊等事項。

心 理 衛 生 科：心理健康促進、自殺防治、精神疾病防治與照護、毒品及其他物質成癮防制等業務之規劃、推展、監督、考核及各案管理等事項。

高 齡 及 長 期 照 顧 科：長期照顧、長期照顧管理中心之管理、高齡特殊照護、失智症照護、失能延緩、身心障礙鑑定及外籍看護工申請審核等業務之規劃、推展、監督、考核及個案管理等事項。

檢 驗 科：食品、藥品、化粧品及公共衛生檢驗等相關檢測事項及醫事與公衛相關實驗室品質管理系統、生物安全管理系統輔導等事項。

衛 生 稽 查 科：醫事機構之申請案現場履勘、陳情及檢舉違規案件之現場查察、蒐證及取締、各業別例行或計畫性稽查、抽驗及輔導、中央及本府各機關聯合會勘、食品中毒調查處理等事項。

秘 書 室：文書、檔案管理、公文管理、事務、出納、採購、財物管理、營繕工程、法制及不屬於其他各科、室等事項。

新北市政府衛生局  
預 算 總 說 明  
中華民國 113 年度

會 計 室：依法辦理歲計、會計及統計事項。

人 事 室：依法辦理人事管理事項。

政 風 室：依法辦理政風事項。

(三)組織系統圖：如附圖。

(四)員額編制表：如附表。

## 二、前年度及上年度已過期間計畫實施及預算執行情形

### (一)前年度(111 年度)計畫實施成果及決算辦理概況

1. 歲入部分：預算數 5,550,730,000 元，決算數 5,595,064,597 元，執行率 100.80%。
2. 歲出部分：預算數 7,256,367,366 元(含動支各類員工待遇準備 17,758,366 元及第一預備金 1,000,000 元)，決算數 6,981,444,321 元，執行率 96.21%。

### (二)上年度(112 年度)已過期間計畫實施及預算執行情形

1. 歲入部分：預算數 6,003,858,000 元，截至 112 年 6 月底執行數 3,858,805,667 元，占預算數 64.27%。
  - (1)罰款及賠償收入：預算數 98,610,000 元，執行數 44,324,650 元。
  - (2)規費收入：預算數 13,114,000 元，執行數 6,564,092 元。
  - (3)財產收入：預算數 19,450,000 元，執行數 17,143,400 元。
  - (4)補助及協助收入：預算數 5,872,536,000 元，執行數 3,607,394,627 元。
  - (5)其他收入：預算數 148,000 元，執行數 183,378,898 元。
2. 歲出部分：預算數 7,775,592,844 元(含動支各類員工待遇準備 29,036,844 元)，截至 112 年 6 月底執行數 3,540,960,875 元，占預算數 45.53%。
  - (1)一般行政：預算數 431,045,844 元(含動支各類員工待遇準備 29,036,844 元)，執行數 259,369,895 元。
  - (2)衛生業務：預算數 7,339,797,000 元，執行數 3,279,330,786 元。
  - (3)一般建築及設備：預算數 3,750,000 元，執行數 2,260,194 元。
  - (4)第一預備金：預算數 1,000,000 元，動支 0 元。

## 三、本年度施政計畫重點及預算提要

### (一)本年度施政計畫重點及預期績效之概述

#### 1. 醫療資源擴增、提升醫療服務品質

- (1)市立聯合醫院公共衛生業務推動補助計畫。
- (2)提供偏遠地區之巡迴醫療服務、遠距醫療服務及強化緊急醫療網絡。
- (3)新北市醫院新建、擴充計畫案。
- (4)新北市醫療照護資源垂直整合計畫。
- (5)輔導醫療機構、護理機構提升醫療及照護品質。

新北市政府衛生局  
預 算 總 說 明  
中華民國 113 年度

2. 建立社區參與健康活動共識，打造「新北市健康城市」

- (1) 健康暨高齡友善城市計畫。
- (2) Fit For Age 新北動健康計畫。
- (3) 銀新未來城興建營運計畫。

3. 加強弱勢族群健康照護

- (1) 長期照顧整合計畫。
- (2) 認知功能照護計畫。
- (3) 醫療補助計畫。
- (4) 身心障礙鑑定工作計畫。
- (5) 家照創新服務計畫。

4. 提升衛生保健服務能量

- (1) 長者健康檢查計畫。
- (2) 優生保健計畫。
- (3) 兒童發展聯合評估服務計畫。
- (4) 菸害防制計畫。
- (5) 公共衛生試驗計畫。
- (6) 提升為民服務品質暨衛生宣導計畫。

5. 加強傳染病防治

- (1) 預防接種計畫。
- (2) 傳染病防治計畫。
- (3) 營業及職業衛生管理計畫。
- (4) 外籍勞工健康檢查核備管理。

6. 提供心理衛生服務，建構社會安全網絡

- (1) 強化社會安全網工作計畫。
- (2) 社區心理衛生中心服務工作計畫。
- (3) 精神疾病與自殺防治關懷訪視服務工作計畫。
- (4) 毒品危害防制計畫。
- (5) 加強精神疾病防治與心理衛生工作計畫。

7. 建構食藥安全環境

- (1) 餐飲衛生品質提升計畫。
- (2) 推動多元藥事照護服務暨用藥安全推廣計畫。

(二) 本年度預算提要及成本估計

1. 歲入部分：本年度歲入預算共編列 8,355,501,000 元，較上年度預算 6,003,858,000 元，

新北市政府衛生局  
預 算 總 說 明  
中華民國 113 年度

增加 2,351,643,000 元，增加率 39.17%，其明細如下：

- (1)罰款及賠償收入 128,529,000 元。
- (2)規費收入 15,661,000 元。
- (3)財產收入 26,350,000 元。
- (4)補助及協助收入 8,184,887,000 元。
- (5)其他收入 74,000 元。

2. 歲出部分：本年度歲出預算共編列 10,252,291,000 元，較上年度預算 7,746,556,000 元，增加 2,505,735,000 元，增加率 32.35%，其中經常門預算 10,028,317,000 元，資本門預算 223,974,000 元，其明細如下：

- (1)一般行政計畫預算共列 831,647,000 元，包括人事費 826,168,000 元，業務費 5,377,000 元，獎補助費 102,000 元。
- (2)衛生業務計畫預算共列 9,413,204,000 元，包括業務費 921,039,000 元，獎補助費 8,355,790,000 元，設備及投資 136,375,000 元。
- (3)一般建築及設備計畫預算 6,440,000 元，包括設備及投資 6,440,000 元。
- (4)第一預備金計畫預算共列 1,000,000 元。

(三)計畫及預算統計表

單位：新臺幣千元、%

| 業務計畫       | 工作計畫    | 本年度預算數     | 比率     |
|------------|---------|------------|--------|
| 新北市政府衛生局合計 |         | 10,252,291 | 100.00 |
| 一般行政       | 一般行政    | 831,647    | 8.11   |
| 衛生業務       | 衛生業務    | 9,413,204  | 91.82  |
| 一般建築及設備    | 一般建築及設備 | 6,440      | 0.06   |
| 第一預備金      | 第一預備金   | 1,000      | 0.01   |



新北市政府衛生局  
預 算 總 說 明  
中華民國 113 年度

(附圖)組織系統圖

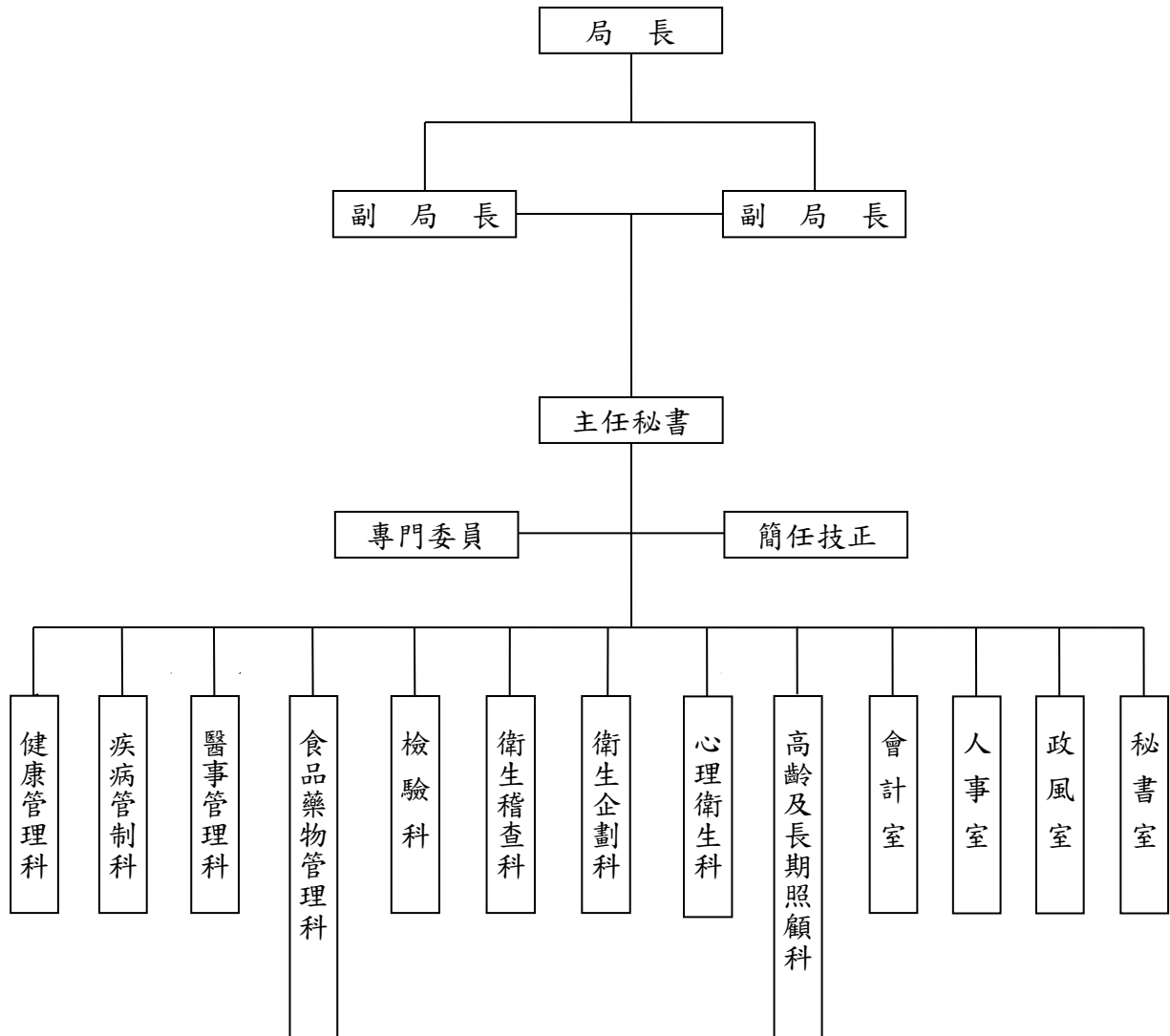

新北市政府衛生局  
預 算 總 說 明  
中華民國 113 年度

(附表)

員額編制表

| 類 別  | 法定編制員額 | 本年度預算員額 | 上年度預算員額 | 與上年度預算<br>員額比較增減 |
|------|--------|---------|---------|------------------|
| 民意代表 | 0      | 0       | 0       | 0                |
| 職員   | 256    | 256     | 256     | 0                |
| 警員   | 0      | 0       | 0       | 0                |
| 消防人員 | 0      | 0       | 0       | 0                |
| 技工   | 4      | 2       | 2       | 0                |
| 駕駛   | 1      | 1       | 2       | -1               |
| 工友   | 9      | 0       | 0       | 0                |
|      |        |         |         |                  |
|      |        |         |         |                  |
|      |        |         |         |                  |

新北市政府衛生局  
歲入來源別預算表

中華民國113年度

單位：新臺幣千元

| 科 目 |     |    |    | 本年度<br>預算數              | 上年度<br>預算數 | 前年度<br>決算數 | 本年度與<br>上年度比較 | 說明        |   |
|-----|-----|----|----|-------------------------|------------|------------|---------------|-----------|---|
| 款   | 項   | 目  | 節  |                         |            |            |               |           | 名稱及編號   |
|     |     |    |    | 合計                      | 8,355,501  | 6,003,858  | 5,595,065     | 2,351,643 |   |
|     |     |    |    | 經常門合計                   | 8,355,501  | 6,003,858  | 5,595,065     | 2,351,643 |   |
| 01  |     |    |    | 01000000000<br>稅課收入     | -          | -          | 14,107        | -         |   |
|     | 008 |    |    | 01121200000<br>新北市政府衛生局 | -          | -          | 14,107        | -         |   |
|     |     | 01 |    | 01121201700<br>統籌分配稅    | -          | -          | 14,107        | -         |   |
|     |     |    | 01 | 01121201702<br>特別統籌     | -          | -          | 14,107        | -         |   |
| 03  |     |    |    | 04000000000<br>罰款及賠償收入  | 128,529    | 98,610     | 163,961       | 29,919    |   |
|     | 065 |    |    | 04121200000<br>新北市政府衛生局 | 128,529    | 98,610     | 163,961       | 29,919    |   |
|     |     | 01 |    | 04121200100<br>罰金罰鍰及怠金  | 126,929    | 97,010     | 160,820       | 29,919    |   |
|     |     |    | 01 | 04121200101<br>罰金罰鍰     | 126,929    | 97,010     | 160,820       | 29,919    | 一、詳12冊第37-47頁。<br>二、本年度預算數較上年度增加29,919千元係：<br>1.違反菸害防制法收入增加6,830千元。<br>2.違反新北市電子煙及加熱式菸具管理自治條例收入減少120千元。<br>3.違反傳染病防治法收入減少11,491千元。<br>4.違反牙體技術師法收入減少30千元。<br>5.違反驗光人員法收入增加30千元。<br>6.違反藥事法收入減少4,110千元。<br>7.違反藥師法收入增加90千元。<br>8.違反管制藥品管理條例收入減少270千元。<br>9.違反醫療器材管理法收入增加6,260千元。<br>10.違反化粧品衛生安全管理法收入增加4,530千元。<br>11.違反食品安全衛生管理法收入增加28,250千元。<br>12.違反新北市食品安全衛生管理自治條例收入減少150千元。<br>13.違反健康食品管理法收入增加110千元。 |

新北市政府衛生局  
歲入來源別預算表

中華民國113年度

單位：新臺幣千元

| 科 目 |     |                    |       | 本年度<br>預算數              | 上年度<br>預算數 | 前年度<br>決算數 | 本年度與<br>上年度比較   | 說明    |  |
|-----|-----|--------------------|-------|-------------------------|------------|------------|---|-------|--|
| 款   | 項   | 目                  | 節     |                         |            |            |   |       | 名稱及編號  |
| 04  | 064 | 02                 |       | 04121200300<br>賠償收入     | 1,600      | 1,600      | 3,141   | -     | 14.違反營養師法收入減少10千元。   |
|     |     |                    | 01    | 04121200301<br>一般賠償收入   | 1,600      | 1,600      | 3,141   | -     | 一、詳12冊第48頁。<br>二、本年度預算數與上年度預算數同。   |
|     |     |                    |       | 05000000000<br>規費收入     | 15,661     | 13,114     | 17,068  | 2,547 |  |
|     |     |                    |       | 05121200000<br>新北市政府衛生局 | 15,661     | 13,114     | 17,068  | 2,547 |  |
|     |     |                    | 01    | 05121200100<br>行政規費收入   | 15,661     | 13,114     | 17,067  | 2,547 |  |
|     |     |                    | 01    | 05121200101<br>審查費      | 8,270      | 5,775      | 8,162   | 2,495 | 一、詳12冊第49頁。<br>二、本年度預算數較上年度增加2,495千元係：<br>1.藥品廣告展延審查費增加100千元。<br>2.醫療器材廣告申請審查費增加700千元。<br>3.醫療器材廣告展延審查費增加1,600千元。<br>4.救護車營業機構設立許可審查費減少1千元。<br>5.新增食品(中藥)中化學及微生物檢驗審查費96千元。 |
|     | 02  | 05121200102<br>證照費 | 7,353 | 7,300                   | 8,868      | 53         | 一、詳12冊第50-51頁。<br>二、本年度預算數較上年度增加53千元係：<br>1.藥商(局)許可執照減少200千元。<br>2.新增醫療器材商許可執照(申請登記)1,050千元。<br>3.醫療器材商許可執照減少1,020千元。<br>4.救護車營業機構開業執照減少1千元。<br>5.申請長期照顧服務人員認證增加158千元。<br>6.長期照顧服務機構設立許可證書增加66千元。 |       |  |
|     | 03  | 05121200103<br>登記費 | 38    | 39                      | 37         | -1         | 一、詳12冊第52頁。<br>二、本年度預算數較上年度減少1千元係：救護車營業機構設立登記費減少1千元。  |       |  |

新北市政府衛生局  
歲入來源別預算表

中華民國113年度

單位：新臺幣千元

| 科 目 |     |                     |        | 本年度<br>預算數              | 上年度<br>預算數 | 前年度<br>決算數 | 本年度與<br>上年度比較  | 說明    |  |
|-----|-----|---------------------|--------|-------------------------|------------|------------|--|-------|--|
| 款   | 項   | 目                   | 節      |                         |            |            |  |       | 名稱及編號  |
| 05  | 073 | 02                  |        | 05121200300<br>使用規費收入   | -          | -          | 1  | -     |  |
|     |     |                     | 01     | 05121200303<br>資料使用費    | -          | -          | 1  | -     |  |
|     |     |                     |        | 07000000000<br>財產收入     | 26,350     | 19,450     | 16,626   | 6,900 |  |
|     |     |                     |        | 07121200000<br>新北市政府衛生局 | 26,350     | 19,450     | 16,626   | 6,900 |  |
|     |     |                     | 01     | 07121200100<br>財產孳息     | 26,230     | 19,414     | 16,436   | 6,816 |  |
|     |     |                     | 01     | 07121200101<br>利息收入     | -          | -          | 3  | -     |  |
|     |     |                     | 02     | 07121200102<br>權利金      | 1,527      | 180        | 200  | 1,347 | 一、詳12冊第53頁。<br>二、本年度預算數較上年度增加1,347千元係：新增新北市蘆洲區重陽大樓停車場委託經營案1,347千元。 |
|     | 03  | 07121200103<br>租金收入 | 24,703 | 19,234                  | 16,233     | 5,469      | 一、詳12冊第54-60頁。<br>二、本年度預算數較上年度增加5,469千元係：<br>1.新北市五股精神復健機構營運移轉案投資契約增加3千元。<br>2.「新北市樹林區衛生所日間照顧中心」公開標租減少16千元。<br>3.「林口世大運選手村社會住宅1樓店舖」公開標租契約增加27千元。<br>4.新增「新北市鶯歌大湖公共托老中心」公開標租114千元。<br>5.新增「新北市土城頂埔公共托老中心」公開標租660千元。<br>6.新增「新北市雙溪建興社區式長照機構」行政契約書101千元。<br>7.新增「新北市蘆洲區集賢設置社區式長照機構」公開標租696千元。<br>8.新增「新北市淡水區義山市民活動中心設置社區式長照機構」公開標租298千元。<br>9.新增「新北市中和大同社區長照機構」公開標租420千元。 |       |  |

新北市政府衛生局  
歲入來源別預算表

中華民國113年度

單位：新臺幣千元

| 科 目 |     |    |    | 本年度<br>預算數              | 上年度<br>預算數 | 前年度<br>決算數 | 本年度與<br>上年度比較 | 說明        |   |
|-----|-----|----|----|-------------------------|------------|------------|---------------|-----------|---|
| 款   | 項   | 目  | 節  |                         |            |            |               |           | 名稱及編號   |
|     |     | 02 |    | 07121200500<br>廢舊物資售價   | 120        | 36         | 190           | 84        | 10.新增「新北市石碇區設置社區長照機構」公開標租180千元。<br>11.新增「新北市三重台北橋設置社區長照機構」公開標租636千元。<br>12.新增「新北市三重區溪美設置社區式長照機構」公開標租624千元。<br>13.新增「新北市新莊新樹社區式長照機構」公開標租504千元。<br>14.新增「新北市永和中興社區長照機構」公開標租324千元。<br>15.新增「烏來區信賢社區式長照機構」公開標租36千元。<br>16.新增「新北市林口區東湖國小設置社區式長照機構」公開標租408千元。<br>17.新增「新北市萬里區設置社區式長照機構」公開標租264千元。<br>18.新增「板橋區府中青年社會住宅1樓店舖」市有公用房地公開標租契約190千元。 |
|     |     |    | 01 | 07121200501<br>廢舊物資售價   | 120        | 36         | 190           | 84        | 一、詳12冊第61頁。<br>二、本年度預算數較上年度增加84千元係：變賣報廢公有財產收入增加84千元。  |
| 07  |     |    |    | 09000000000<br>補助及協助收入  | 8,184,887  | 5,872,536  | 5,336,072     | 2,312,351 |   |
|     | 012 |    |    | 09121200000<br>新北市政府衛生局 | 8,184,887  | 5,872,536  | 5,336,072     | 2,312,351 |   |
|     |     | 01 |    | 09121200100<br>上級政府補助收入 | 8,184,887  | 5,872,536  | 5,336,072     | 2,312,351 |   |
|     |     |    | 01 | 09121200102<br>計畫型補助收入  | 8,184,887  | 5,872,536  | 5,336,072     | 2,312,351 | 一、詳12冊第62-72頁。<br>二、本年度預算數較上年度增加2,312,351千元主要係：「住宿式服務機構使用者補助方案」增加1,037,322千元(含墊付案轉正數)、113年度長期照顧十年計畫2.0增加919,000千  |

新北市政府衛生局  
歲入來源別預算表

中華民國113年度

單位：新臺幣千元

| 科 目 |   |   |   | 本年度<br>預算數 | 上年度<br>預算數 | 前年度<br>決算數 | 本年度與<br>上年度比較 | 說明   |
|-----|---|---|---|------------|------------|------------|---------------|--|
| 款   | 項 | 目 | 節 |            |            |            |               |  |
|     |   |   |   |            |            |            |               | 元。<br>三、衛生福利部國民健康署112.7.12國健企字第1121460825號函113年度綜合保健工作計畫-菸害防制工作子計畫、衛生保健工作子計畫、HPV疫苗接種服務子計畫、推動慢性病預防管理及健康促進整合子計畫80,353千元、衛生福利部112.8.8衛部會字第1122460470號函113年度原住民族及離島地區衛生所遠距醫療及健康照護服務建置計畫3,259千元、衛生福利部112.8.8衛部會字第1122460483號函113年度原住民族及離島地區醫療保健行政工作3,368千元、衛生福利部國民健康署112.8.2國健社字第1120261039號函113年度「整合性預防及延緩失能計畫」26,508千元、衛生福利部國民健康署112.7.12國健慢病字第1120660515號函113年度「預防及延緩失能之長者功能評估知能提升計畫」13,695千元、衛生福利部國民健康署112.2.14國健社字第1120260213號函112年度銀髮健身俱樂部補助計畫2,610千元、衛生福利部國民健康署112.5.9國健社字第1120260729號函113年度銀髮健身俱樂部補助計畫2,610千元、衛生福利部國民健康署112.5.1國健社字第1120260547號函110至111年度布建之銀髮健身俱樂部據點後續營運計畫(112年)2,100千元、衛生福利部國民健康署112.5.1國健社字第1120260547號函110至111年度布建之銀髮健身俱樂部據點後續營運計畫(113年)1,400千元、內政部112.7.17台內移字第11209118181號函113年度新住民生育保健通譯員服務計畫4,716千元、衛生福利部國民健康署112.7.27國健婦字第1120462204號函110至113年度周產期高風 |

新北市政府衛生局  
歲入來源別預算表

中華民國113年度

單位：新臺幣千元

| 科 目 |   |   |   | 本年度<br>預算數 | 上年度<br>預算數 | 前年度<br>決算數 | 本年度與<br>上年度比較 | 說明   |
|-----|---|---|---|------------|------------|------------|---------------|--|
| 款   | 項 | 目 | 節 |            |            |            |               |  |
|     |   |   |   |            |            |            |               | 險孕產婦(兒)追蹤關懷計畫(113年)4,000千元、衛生福利部112.1.31衛部口字第1112060701A號函112年度「整合型口腔健康促進計畫」1,800千元、衛生福利部112.8.8衛部會字第1122460483號函113年度口腔健康促進、提升口腔照護機構品質、口腔照護輔導訪查2,200千元、衛生福利部疾病管制署112.8.10疾管企字第1120101139號函113年度傳染病防治計畫-急性傳染病防治計畫383千元、衛生福利部疾病管制署112.8.10疾管企字第1120101139號函113年度傳染病防治計畫-全國傳染病檢體採檢送驗品質管理工作計畫249千元、衛生福利部疾病管制署112.8.10疾管企字第1120101139號函113年度傳染病防治計畫-愛滋病及性病防治計畫2,450千元、衛生福利部疾病管制署112.8.10疾管企字第1120101139號函113年度傳染病防治計畫-結核病防治計畫2,256千元、衛生福利部疾病管制署112.8.10疾管企字第1120101139號函113年度傳染病防治計畫-醫院及人口密集機構感染管制計畫54千元、衛生福利部疾病管制署112.8.10疾管企字第1120101139號函113年度傳染病防治計畫-登革熱防治計畫76千元、衛生福利部疾病管制署112.6.12疾管新字第1120400222號函113年度流感疫苗接種工作計畫33,055千元、衛生福利部112.8.8衛部會字第1122460483號函113年度建立優質之緊急醫療救護體系250千元、衛生福利部112.8.8衛部會字第1122460483號函113年度加強原住民族及離島地區醫療保健服務36千元、衛生福利部112.7.20衛部保字第1121260272號函113年度公益彩券回饋金排除就醫障礙計畫5,810千元、衛生福 |



新北市政府衛生局  
歲入來源別預算表

中華民國113年度

單位：新臺幣千元

| 科 目 |   |   |   | 本年度<br>預算數 | 上年度<br>預算數 | 前年度<br>決算數 | 本年度與<br>上年度比較 | 說明  |
|-----|---|---|---|------------|------------|------------|---------------|---|
| 款   | 項 | 目 | 節 |            |            |            |               |   |
|     |   |   |   |            |            |            |               | 利部112.7.13衛部顧字第1120129430號函111年度住宿式服務機構品質提升卓越計畫-一般護理之家10,900千元、衛生福利部112.8.8衛部會字第1122460483號函113年度醫療爭議調解會運作260千元、衛生福利部食品藥物管理署112.7.20FDA企字第1121201815號函113年度「各縣市衛生局加強監控食品、藥物、化粧品違規廣告」計畫743千元、衛生福利部111.12.21衛授食字第1111203141B號函112年度新北市幼兒園餐食衛生促進暨食品廣告管理精進計畫3,958千元、衛生福利部112.7.19衛授食字第1121201789F號函113年度新北市老街特色美食安全輔導暨食品廣告管理精進計畫2,971千元、衛生福利部112.8.8衛部會字第1122460483號函113年度整合型心理健康工作計畫10,066千元、衛生福利部112.8.8衛部會字第1122460483號函113年度強化社會安全網工作計畫-藥癮個案管理服務71,484千元、衛生福利部112.8.8衛部會字第1122460483號函113年度強化社會安全網工作計畫-精神疾病與自殺防治關懷訪視服務82,522千元、衛生福利部112.8.8衛部會字第1122460483號函113年度強化社會安全網工作計畫-社區心理衛生中心服務37,424千元、衛生福利部112.8.8衛部會字第1122460483號函113年度強化社會安全網工作計畫-精神疾病與自殺防治合併多元議題個案服務28,474千元、衛生福利部111.9.29衛部心字第1111761940號函112年度強化地方基層衛生所心理衛生中心服務計畫2,500千元、衛生福利部111.9.29衛部心字第1111761940號函112年度新北市提升心理衛生訪視人 |

新北市政府衛生局  
歲入來源別預算表

中華民國113年度

單位：新臺幣千元

| 科 目 |   |   |   | 本年度<br>預算數 | 上年度<br>預算數 | 前年度<br>決算數 | 本年度與<br>上年度比較 | 說明   |
|-----|---|---|---|------------|------------|------------|---------------|--|
| 款   | 項 | 目 | 節 |            |            |            |               |  |
|     |   |   |   |            |            |            |               | 員執業安全計畫300千元、衛生福利部112.8.8衛部會字第1122460483號函113年度辦理精神病人社區資源布建1,048千元、衛生福利部食品藥物管理署112.7.4 FDA品字第1121104118號函113年度(第4-2期)「前瞻基礎建設計畫-食品安全建設-強化衛生單位食安治理檢驗效能及品質計畫」4,875千元、財政部111.8.3台財促字第11100637320號函111年度「新北市板橋醫療園區興建營運移轉案」委託技術服務採購案2,490千元、衛生福利部112.6.17衛部顧字第1120122822號函113年度「長期照顧十年計畫2.0-強化照顧管理人力資源」計畫168,195千元、衛生福利部112.6.17衛部顧字第1120122822號函113年度長期照顧十年計畫2.0 5,440,367千元、衛生福利部112.6.17衛部顧字第1120122822號函113年度「家庭照顧者支持性服務創新型計畫」19,199千元、衛生福利部112.7.24衛部顧字第1120131265號函113年度「失智照護服務計畫」112,147千元、勞動部112.6.30勞動發管字第1120509724號函113年度「聘僱外籍看護工家庭短期替代照顧服務實施計畫」18,576千元、衛生福利部112.6.17衛部顧字第1120122822號函113年度「住宿式服務機構使用者補助方案」793,676千元、衛生福利部111.8.11衛部顧字第1111961742號函「前瞻基礎建設-城鄉建設-公共服務據點整備-整建長照衛福據點計畫」第三期至第五期(110-114年度)-蘆洲湧蓮寺公益慈善大樓11,998千元、衛生福利部111.10.25衛部顧字第1111962198號函「前瞻基礎建設-城鄉建設-公共服務據點整備-整建長照衛福據點計畫」第 |

新北市政府衛生局  
歲入來源別預算表

中華民國113年度

單位：新臺幣千元

| 科 目 |     |    |    | 本年度<br>預算數              | 上年度<br>預算數 | 前年度<br>決算數 | 本年度與<br>上年度比較 | 說明  |  |
|-----|-----|----|----|-------------------------|------------|------------|---------------|-----|--|
| 款   | 項   | 目  | 節  |                         |            |            |               |     | 名稱及編號  |
| 09  |     |    |    | 12000000000<br>其他收入     | 74         | 148        | 47,231        | -74 | 三期至第五期(110-114年度)-新店區衛生所舊址間置空間修繕工程19,253千元、衛生福利部111.9.22衛部顧字第1111962093號函111年度「長照2.0整合型計畫-長照服務給付及支付」410,116千元、衛生福利部112.2.8衛部顧字第1121960142號函112年度「減少照護機構住民至醫療機構就醫方案」45,746千元、勞動部勞動力發展署111.12.29發管字第1110526954號函112年度「聘僱外籍看護工家庭短期替代照顧服務實施計畫」9,660千元、衛生福利部112.4.12衛部顧字第1121960528號函112年度「長照十年計畫2.0-強化照顧管理人力資源」計畫149,676千元、衛生福利部111.12.21衛部顧字第1111962765號函「前瞻基礎建設-城鄉建設-公共服務據點整備-整建長照衛福據點計畫」(110-114年度)-萬里區公所行政大樓6樓設置社區式長照機構7,821千元、衛生福利部112.6.26衛部顧字第1121961692號函112年度「住宿式服務機構使用者補助方案」518,661千元、衛生福利部112.7.4衛部照字第1121561077號函113年度「護理之家機構改善公共安全設施設備補助計畫」6,543千元。 |
|     | 069 |    |    | 12121200000<br>新北市政府衛生局 | 74         | 148        | 47,231        | -74 |  |
|     |     | 01 |    | 12121200200<br>雜項收入     | 74         | 148        | 47,231        | -74 |  |
|     |     |    | 01 | 12121200201<br>收回以前年度歲出 | -          | -          | 47,160        | -   |  |
|     |     |    | 02 | 12121200210<br>其他雜項收入   | 74         | 148        | 71            | -74 |  |

新北市政府衛生局  
歲入來源別預算表

中華民國113年度

單位：新臺幣千元

| 科 目 |   |   |   | 本年度<br>預算數 | 上年度<br>預算數 | 前年度<br>決算數 | 本年度與<br>上年度比較 | 說明                           |
|-----|---|---|---|------------|------------|------------|---------------|------------------------------|
| 款   | 項 | 目 | 節 |            |            |            |               |                              |
|     |   |   |   |            |            |            |               | 度減少74千元係：採購業務招標說明書工本費減少74千元。 |

# 新北市政府衛生局

## 歲出機關別預算表

經資門併計

中華民國113年度

單位：新臺幣千元

| 科 目 |     |    |    | 本年度<br>預算數               | 上年度<br>預算數 | 前年度<br>決算數 | 本年度與<br>上年度比較 | 說 明       |  |
|-----|-----|----|----|--------------------------|------------|------------|---------------|-----------|--|
| 款   | 項   | 目  | 節  |                          |            |            |               |           | 名稱及編號  |
| 12  |     |    |    | 0012000000<br>新北市政府衛生局主管 | 10,252,291 | 7,746,556  | 6,981,444     | 2,505,735 |  |
|     | 001 |    |    | 0012120000<br>新北市政府衛生局   | 10,252,291 | 7,746,556  | 6,981,444     | 2,505,735 |  |
|     |     | 01 |    | 65121200100<br>一般行政      | 831,647    | 402,009    | 324,121       | 429,638   |  |
|     |     |    | 01 | 65121200101<br>一般行政      | 831,647    | 402,009    | 324,121       | 429,638   | 120-新北市政府衛生局<br>1.本年度預算數較上年度預算數增加429,638千元。<br>2.全數為經常門(詳12冊第74-105頁),其增減項目如下:<br>(1)人員維持費增加428,219千元。<br>(2)基本行政工作維持費增加1,419千元。   |
|     |     | 02 |    | 65121200200<br>衛生業務      | 9,413,204  | 7,339,797  | 6,655,140     | 2,073,407 |  |
|     |     |    | 01 | 65121200201<br>衛生業務      | 9,413,204  | 7,339,797  | 6,655,140     | 2,073,407 | 120-新北市政府衛生局<br>1.本年度預算數較上年度預算數淨增2,073,407千元。<br>2.經常門部分(詳12冊第106-146頁),淨增2,045,019千元,其增減項目如下:<br>(1)高齡及長期照顧增加2,236,968千元。<br>(2)公共衛生及預防保健增加37,097千元。<br>(3)藥政與食品衛生管理增加6,679千元。<br>(4)衛生企劃增加2,152千元。<br>(5)醫事管理增加1,731千元。<br>(6)公共衛生試驗增加1,709千元。<br>(7)衛生稽查增加702千元。<br>(8)業務管理增加565千元。<br>(9)心理衛生減少240,554千元。<br>(10)疾病管制減少2,030千元。<br><br>3.資本門部分(詳12冊第147-153頁),淨增28,388千元,其增減項目如下:<br>(1)新增辦理新北市立聯合醫院負壓病房整建工程補助計畫16,805千元。<br>(2)新增辦理蘆洲重陽大樓實驗室(含辦公室)裝修工程暨搬遷案3,688千元。<br>(3)新增辦理原住民族及離島地區衛生所、室新(重、擴)建及空間整修(修繕)計畫3,520千元。<br>(4)新增辦理原住民族及離島地區衛生所遠距醫療及健康照護服務建置 |

新北市政府衛生局  
歲出機關別預算表

經資門併計

中華民國113年度

單位：新臺幣千元

| 科 目 |   |    |    | 本年度<br>預算數             | 上年度<br>預算數 | 前年度<br>決算數 | 本年度與<br>上年度比較 | 說 明   |   |
|-----|---|----|----|------------------------|------------|------------|---------------|-------|---|
| 款   | 項 | 目  | 節  |                        |            |            |               |       | 名稱及編號   |
|     |   | 03 |    | 65121209000<br>一般建築及設備 | 6,440      | 3,750      | 2,183         | 2,690 | 計畫2,028千元。<br>(5)新增辦理新北市政府第二行政中心_新北市衛生局室內裝修工程計畫1,280千元。<br>(6)新北市長照日間照顧布建計畫增加25,417千元。<br>(7)新北市醫養長照設施布建發展計畫增加15,253千元。<br>(8)新北市板橋區衛生所室內裝修工程增加14,349千元。<br>(9)其他計畫相關設備及工程增加4,057千元。<br>(10)衛生局(所)設備防護提升計畫增加1,848千元。<br>(11)減列112年度(第4-1期)「前瞻基礎建設計畫-食品安全建設-強化衛生單位食安治理檢驗效能及品質」計畫7,600千元。<br>(12)減列新北市八里區衛生所建築物耐震補強修繕計畫2,251千元。<br>(13)減列新北市烏來區衛生所建築物耐震補強修繕計畫2,199千元。<br>(14)護理之家機構改善公共安全設施設備補助計畫減少41,244千元。<br>(15)衛生所辦公設備更新配置計畫減少2,823千元。<br>(16)其他計畫相關設備及工程減少2,540千元。<br>(17)銀髮健身俱樂部補助計畫減少1,200千元。 |
|     |   |    | 01 | 65121209001<br>一般建築及設備 | 6,440      | 3,750      | 2,183         | 2,690 | 120-新北市政府衛生局<br>1.本年度預算數較上年度預算數增加2,690千元。<br>2.全數為資本門(詳12冊第154頁),<br>期增減項目如下:<br>(1)本局暨所屬機關公務汽機車輛汰換增加2,550千元。<br>(2)長期照顧整合計畫購置公務機車費增加140千元。   |
|     |   | 04 |    | 65121209800<br>第一預備金   | 1,000      | 1,000      | -             | -     |   |
|     |   |    | 01 | 65121209801<br>第一預備金   | 1,000      | 1,000      | -             | -     | 120-新北市政府衛生局<br>1.本年度預算數與上年度預算數同。<br>2.詳12冊第155頁。   |

# 新北市政府衛生局

## 歲入項目說明提要與預算明細表

經常門

中華民國113年度

單位：新臺幣元

|             |                             |      |          |      |           |
|-------------|-----------------------------|------|----------|------|-----------|
| 來源別子目及細目與編號 | 04121200101<br>罰金罰鍰及怠金-罰金罰鍰 | 承辦單位 | 新北市政府衛生局 | 預算金額 | 126,929千元 |
|-------------|-----------------------------|------|----------|------|-----------|

罰金罰鍰及怠金—罰金罰鍰

罰金罰鍰及怠金—罰金罰鍰

|        |   |
|--------|---|
| 歲入項目說明 | <p>一、項目內容： 1.違反菸害防制法。2.違反兒童及少年福利與權益保障法。3.違反人工生殖法。4.違反傳染病防治法。5.違反護理人員法。6.違反緊急醫療救護法。7.違反醫師法。8.違反醫療法。9.違反醫事檢驗師法。10.違反物理治療師法。11.違反職能治療師法。12.違反醫事放射師法。13.違反牙體技術師法。14.違反驗光人員法。15.違反藥事法。16.違反藥師法。17.違反管制藥品管理條例。18.違反醫療器材管理法。19.違反化粧品衛生安全管理法。20.違反化粧品衛生管理條例。21.違反食品安全衛生管理法。22.違反健康食品管理法。23.違反營養師法。24.違反心理師法。25.違反精神衛生法。26.違反長期照顧服務法。</p> <p>二、法令依據： 1.菸害防制法。2.兒童及少年福利與權益保障法。3.人工生殖法。4.傳染病防治法。5.護理人員法。6.緊急醫療救護法。7.醫師法。8.醫療法。9.醫事檢驗師法。10.物理治療師法。11.職能治療師法。12.醫事放射師法。13.牙體技術師法。14.驗光人員法。15.藥事法。16.藥師法。17.管制藥品管理條例。18.醫療器材管理法。19.化粧品衛生安全管理法。20.化粧品衛生管理條例。21.食品安全衛生管理法。22.健康食品管理法。23.營養師法。24.心理師法。25.精神衛生法。26.長期照顧服務法。</p> |
|--------|---|

| 科目名稱及編號             | 單位 | 數量  | 單價        | 預算數         | 說明及收入依據                                     |
|---------------------|----|-----|-----------|-------------|---|
| 合計                  |    |     |           | 126,929,000 |   |
| 04121200101<br>罰金罰鍰 | 件  | 5   | 10,000    | 50,000      | 菸害防制法第8條<br>(罰鍰額度10,000元以上至50,000元以下)       |
|                     | 件  | 1   | 1,000,000 | 1,000,000   | 菸害防制法第9條<br>(罰鍰額度10,000元以上至5,000,000元以下)    |
|                     | 件  | 1   | 5,000,000 | 5,000,000   | 菸害防制法第12條<br>(罰鍰額度100,000元以上至25,000,000元以下) |
|                     | 件  | 2   | 10,000    | 20,000      | 菸害防制法第13條第1項<br>(罰鍰額度10,000元以上至50,000元以下)   |
|                     | 件  | 10  | 200,000   | 2,000,000   | 菸害防制法第15第1項<br>(罰鍰額度2,000元以上至50,000,000元以下) |
|                     | 件  | 100 | 2,000     | 200,000     | 菸害防制法第15條第2項<br>(罰鍰額度2,000元以上至10,000元以下)    |
|                     | 件  | 100 | 10,000    | 1,000,000   | 菸害防制法第17條第1項<br>(罰鍰額度10,000元以上至250,000元以下)  |
|                     | 件  | 370 | 2,000     | 740,000     | 菸害防制法第18條第1項<br>(罰鍰額度2,000元以上至10,000元以下)    |
|                     | 件  | 80  | 10,000    | 800,000     | 菸害防制法第18條第2項<br>(罰鍰額度10,000元以上至50,000元以下)   |

新北市政府衛生局

歲入項目說明提要與預算明細表

經常門

中華民國113年度

單位：新臺幣元

| 科目名稱及編號 | 單位 | 數量  | 單價     | 預算數     | 說明及收入依據                                       |
|---------|----|-----|--------|---------|---|
|         | 件  | 80  | 2,000  | 160,000 | 菸害防制法第19條第1項<br>(罰鍰額度2,000元以上至10,000元以下)      |
|         | 件  | 350 | 2,000  | 700,000 | 菸害防制法第42條第2項<br>(罰鍰額度2,000元以上至10,000元以下)      |
|         | 件  | 4   | 6,000  | 24,000  | 兒童及少年福利與權益保障法第14條<br>(罰鍰額度6,000元以上至30,000元以下) |
|         | 件  | 2   | 30,000 | 60,000  | 人工生殖法第27條<br>(罰鍰額度30,000元以上至150,000元以下)       |
|         | 件  | 3   | 3,000  | 9,000   | 傳染病防治法第37條<br>(罰鍰額度3,000元以上至300,000元以下)       |
|         | 件  | 20  | 6,000  | 120,000 | 護理人員法第8條<br>(罰鍰額度6,000元以上至30,000元以下)          |
|         | 件  | 155 | 3,000  | 465,000 | 護理人員法第11條<br>(罰鍰額度3,000元以上至30,000元以下)         |
|         | 件  | 10  | 6,000  | 60,000  | 護理人員法第12條<br>(罰鍰額度6,000元以上至30,000元以下)         |
|         | 件  | 7   | 15,000 | 105,000 | 護理人員法第16條第1項<br>(罰鍰額度15,000元以上至150,000元以下)    |
|         | 件  | 1   | 60,000 | 60,000  | 護理人員法第16條第2項<br>(罰鍰額度60,000元以上至300,000元以下)    |
|         | 件  | 1   | 15,000 | 15,000  | 護理人員法第22條<br>(罰鍰額度15,000元以上至150,000元以下)       |
|         | 件  | 14  | 6,000  | 84,000  | 護理人員法第25條<br>(罰鍰額度6,000元以上至30,000元以下)         |
|         | 件  | 1   | 6,000  | 6,000   | 護理人員法第28條<br>(罰鍰額度6,000元以上至30,000元以下)         |

罰金罰鍰及怠金—罰金罰鍰

罰金罰鍰及怠金—罰金罰鍰



新北市政府衛生局

歲入項目說明提要與預算明細表

經常門

中華民國113年度

單位：新臺幣元

| 科目名稱及編號 | 單位 | 數量 | 單價      | 預算數     | 說明及收入依據                                       |
|---------|----|----|---------|---------|---|
|         | 件  | 1  | 60,000  | 60,000  | 護理人員法第31-1條<br>(罰鍰額度60,000元以上至300,000元以下)     |
|         | 件  | 11 | 15,000  | 165,000 | 護理人員法第37條<br>(罰鍰額度15,000元以上至150,000元以下)       |
|         | 件  | 1  | 100,000 | 100,000 | 緊急醫療救護法第16條第4項<br>(罰鍰額度100,000元以上至500,000元以下) |
|         | 件  | 1  | 60,000  | 60,000  | 緊急醫療救護法第17條第2項<br>(罰鍰額度60,000元以上至300,000元以下)  |
|         | 件  | 1  | 10,000  | 10,000  | 緊急醫療救護法第36條第2項<br>(罰鍰額度10,000元以上至50,000元以下)   |
|         | 件  | 1  | 10,000  | 10,000  | 緊急醫療救護法第39條<br>(罰鍰額度10,000元以上至50,000元以下)      |
|         | 件  | 12 | 20,000  | 240,000 | 醫師法第8條<br>(罰鍰額度20,000元以上至100,000元以下)          |
|         | 件  | 7  | 20,000  | 140,000 | 醫師法第8-2條<br>(罰鍰額度20,000元以上至100,000元以下)        |
|         | 件  | 8  | 20,000  | 160,000 | 醫師法第10條<br>(罰鍰額度20,000元以上至100,000元以下)         |
|         | 件  | 1  | 20,000  | 20,000  | 醫師法第11條<br>(罰鍰額度20,000元以上至100,000元以下)         |
|         | 件  | 15 | 20,000  | 300,000 | 醫師法第12條<br>(罰鍰額度20,000元以上至100,000元以下)         |
|         | 件  | 1  | 100,000 | 100,000 | 醫師法第28-4條<br>(罰鍰額度100,000元以上至500,000元以下)      |
|         | 件  | 4  | 10,000  | 40,000  | 醫療法第12條<br>(罰鍰額度10,000元以上至50,000元以下)          |

罰金罰鍰及怠金—罰金罰鍰

罰金罰鍰及怠金—罰金罰鍰

# 新北市政府衛生局

## 歲入項目說明提要與預算明細表

經常門

中華民國113年度

單位：新臺幣元

| 科目名稱及編號 | 單位 | 數量 | 單價     | 預算數       | 說明及收入依據                                  |
|---------|----|----|--------|-----------|--|
|         | 件  | 4  | 50,000 | 200,000   | 醫療法第15條<br>(罰鍰額度50,000元以上至250,000元以下)    |
|         | 件  | 3  | 50,000 | 150,000   | 醫療法第22條第2項<br>(罰鍰額度50,000元以上至250,000元以下) |
|         | 件  | 1  | 30,000 | 30,000    | 醫療法第24條第2項<br>(罰鍰額度30,000元以上至50,000元以下)  |
|         | 件  | 10 | 50,000 | 500,000   | 醫療法第57條<br>(罰鍰額度50,000元以上至250,000元以下)    |
|         | 件  | 6  | 50,000 | 300,000   | 醫療法第61條<br>(罰鍰額度50,000元以上至250,000元以下)    |
|         | 件  | 3  | 10,000 | 30,000    | 醫療法第66條<br>(罰鍰額度10,000元以上至50,000元以下)     |
|         | 件  | 5  | 10,000 | 50,000    | 醫療法第67條<br>(罰鍰額度10,000元以上至50,000元以下)     |
|         | 件  | 1  | 10,000 | 10,000    | 醫療法第68條<br>(罰鍰額度10,000元以上至50,000元以下)     |
|         | 件  | 1  | 10,000 | 10,000    | 醫療法第70條<br>(罰鍰額度10,000元以上至50,000元以下)     |
|         | 件  | 35 | 50,000 | 1,750,000 | 醫療法第84條<br>(罰鍰額度50,000元以上至250,000元以下)    |
|         | 件  | 2  | 50,000 | 100,000   | 醫療法第85條<br>(罰鍰額度50,000元以上至250,000元以下)    |
|         | 件  | 24 | 50,000 | 1,200,000 | 醫療法第86條<br>(罰鍰額度50,000元以上至250,000元以下)    |
|         | 件  | 2  | 10,000 | 20,000    | 醫事檢驗師法第10條<br>(罰鍰額度10,000元以上至50,000元以下)  |
|         | 件  | 10 | 20,000 | 200,000   | 醫事檢驗師法第30條<br>(罰鍰額度20,000元以上至            |

罰金罰鍰及怠金—罰金罰鍰

罰金罰鍰及怠金—罰金罰鍰

新北市政府衛生局

歲入項目說明提要與預算明細表

經常門

中華民國113年度

單位：新臺幣元

| 科目名稱及編號 | 單位 | 數量 | 單價     | 預算數    | 說明及收入依據                                     |
|---------|----|----|--------|--------|---|
|         |    |    |        |        | 100,000元以下)                                 |
|         | 件  | 3  | 10,000 | 30,000 | 物理治療師法第7條<br>(罰鍰額度10,000元以上至50,000元以下)      |
|         | 件  | 3  | 10,000 | 30,000 | 物理治療師法第9條<br>(罰鍰額度10,000元以上至50,000元以下)      |
|         | 件  | 4  | 10,000 | 40,000 | 物理治療師法第10條<br>(罰鍰額度10,000元以上至50,000元以下)     |
|         | 件  | 1  | 10,000 | 10,000 | 物理治療師法第15條<br>(罰鍰額度10,000元以上至50,000元以下)     |
|         | 件  | 1  | 10,000 | 10,000 | 職能治療師法第7條<br>(罰鍰額度10,000元以上至50,000元以下)      |
|         | 件  | 1  | 10,000 | 10,000 | 職能治療師法第9條<br>(罰鍰額度10,000元以上至50,000元以下)      |
|         | 件  | 1  | 10,000 | 10,000 | 職能治療師法第10條<br>(罰鍰額度10,000元以上至50,000元以下)     |
|         | 件  | 1  | 10,000 | 10,000 | 醫事放射師法第7條<br>(罰鍰額度10,000元以上至50,000元以下)      |
|         | 件  | 3  | 10,000 | 30,000 | 醫事放射師法第10條<br>(罰鍰額度10,000元以上至50,000元以下)     |
|         | 件  | 1  | 10,000 | 10,000 | 牙體技術師法第9條<br>(罰鍰額度10,000元以上至50,000元以下)      |
|         | 件  | 1  | 10,000 | 10,000 | 牙體技術師法第13條<br>(罰鍰額度10,000元以上至50,000元以下)     |
|         | 件  | 1  | 30,000 | 30,000 | 牙體技術師法第19條第1項<br>(罰鍰額度30,000元以上至150,000元以下) |
|         | 件  | 1  | 30,000 | 30,000 | 牙體技術師法第21條第2項<br>(罰鍰額度30,000元以上至150,000元以下) |

罰金罰鍰及怠金—罰金罰鍰

罰金罰鍰及怠金—罰金罰鍰

新北市政府衛生局

歲入項目說明提要與預算明細表

經常門

中華民國113年度

單位：新臺幣元

| 科目名稱及編號 | 單位 | 數量 | 單價     | 預算數       | 說明及收入依據                                    |
|---------|----|----|--------|-----------|--|
|         | 件  | 1  | 30,000 | 30,000    | 牙體技術師法第30條<br>(罰鍰額度30,000元以上至150,000元以下)   |
|         | 件  | 1  | 10,000 | 10,000    | 驗光人員法第7條<br>(罰鍰額度10,000元以上至50,000元以下)      |
|         | 件  | 3  | 10,000 | 30,000    | 驗光人員法第9條<br>(罰鍰額度10,000元以上至50,000元以下)      |
|         | 件  | 2  | 10,000 | 20,000    | 驗光人員法第10條<br>(罰鍰額度10,000元以上至50,000元以下)     |
|         | 件  | 1  | 10,000 | 10,000    | 驗光人員法第13條<br>(罰鍰額度10,000元以上至50,000元以下)     |
|         | 件  | 1  | 30,000 | 30,000    | 驗光人員法第22條第2項<br>(罰鍰額度30,000元以上至150,000元以下) |
|         | 件  | 2  | 30,000 | 60,000    | 驗光人員法第43條<br>(罰鍰額度30,000元以上至150,000元以下)    |
|         | 件  | 1  | 30,000 | 30,000    | 藥事法第6-1條<br>(罰鍰額度30,000元以上至2,000,000元以下)   |
|         | 件  | 6  | 50,000 | 300,000   | 藥事法第21條<br>(罰鍰額度30,000元以上至50,000,000元以下)   |
|         | 件  | 80 | 30,000 | 2,400,000 | 藥事法第27條<br>(罰鍰額度30,000元以上至2,000,000元以下)    |
|         | 件  | 6  | 30,000 | 180,000   | 藥事法第28條<br>(罰鍰額度30,000元以上至5,000,000元以下)    |
|         | 件  | 5  | 30,000 | 150,000   | 藥事法第37條<br>(罰鍰額度30,000元以上至5,000,000元以下)    |
|         | 件  | 20 | 30,000 | 600,000   | 藥事法第39條<br>(罰鍰額度30,000元以上至2,000,000元以下)    |
|         | 件  | 3  | 30,000 | 90,000    | 藥事法第40條<br>(罰鍰額度30,000元以上至                 |

罰金罰鍰及怠金—罰金罰鍰

罰金罰鍰及怠金—罰金罰鍰

新北市政府衛生局

歲入項目說明提要與預算明細表

經常門

中華民國113年度

單位：新臺幣元

| 科目名稱及編號 | 單位 | 數量 | 單價      | 預算數       | 說明及收入依據                                       |
|---------|----|----|---------|-----------|---|
|         |    |    |         |           | 2,000,000元以下)                                 |
|         | 件  | 2  | 30,000  | 60,000    | 藥事法第49條<br>(罰鍰額度30,000元以上至<br>2,000,000元以下)   |
|         | 件  | 8  | 30,000  | 240,000   | 藥事法第50條<br>(罰鍰額度30,000元以上至<br>2,000,000元以下)   |
|         | 件  | 1  | 30,000  | 30,000    | 藥事法第57條<br>(罰鍰額度30,000元以上至<br>2,000,000元以下)   |
|         | 件  | 1  | 200,000 | 200,000   | 藥事法第65條<br>(罰鍰額度200,000元以上至<br>5,000,000元以下)  |
|         | 件  | 3  | 200,000 | 600,000   | 藥事法第66條<br>(罰鍰額度200,000元以上至<br>5,000,000元以下)  |
|         | 件  | 2  | 600,000 | 1,200,000 | 藥事法第69條<br>(罰鍰額度600,000元以上至<br>25,000,000元以下) |
|         | 件  | 10 | 2,000   | 20,000    | 藥師法第7條<br>(罰鍰額度2,000元以上至<br>10,000元以下)        |
|         | 件  | 10 | 2,000   | 20,000    | 藥師法第10條<br>(罰鍰額度2,000元以上至<br>10,000元以下)       |
|         | 件  | 1  | 30,000  | 30,000    | 藥師法第11條<br>(罰鍰額度30,000元以上至<br>150,000元以下)     |
|         | 件  | 10 | 2,000   | 20,000    | 藥師法第17條<br>(罰鍰額度2,000元以上至<br>10,000元以下)       |
|         | 件  | 12 | 2,000   | 24,000    | 藥師法第18條<br>(罰鍰額度2,000元以上至<br>10,000元以下)       |
|         | 件  | 3  | 2,000   | 6,000     | 藥師法19條<br>(罰鍰額度2,000元以上至<br>10,000元以下)        |
|         | 件  | 12 | 60,000  | 720,000   | 藥師法24條<br>(罰鍰額度60,000元以上至<br>300,000元以下)      |

罰金罰鍰及怠金—罰金罰鍰

罰金罰鍰及怠金—罰金罰鍰

新北市政府衛生局

歲入項目說明提要與預算明細表

經常門

中華民國113年度

單位：新臺幣元

| 科目名稱及編號 | 單位 | 數量 | 單價      | 預算數       | 說明及收入依據                                       |
|---------|----|----|---------|-----------|---|
|         | 件  | 5  | 60,000  | 300,000   | 管制藥品管理條例第8條<br>(罰鍰額度60,000元以上至300,000元以下)     |
|         | 件  | 7  | 30,000  | 210,000   | 管制藥品管理條例第10條<br>(罰鍰額度30,000元以上至300,000元以下)    |
|         | 件  | 2  | 30,000  | 60,000    | 管制藥品管理條例第26條第2項<br>(罰鍰額度30,000元以上至150,000元以下) |
|         | 件  | 36 | 60,000  | 2,160,000 | 管制藥品管理條例第28條<br>(罰鍰額度60,000元以上至300,000元以下)    |
|         | 件  | 1  | 20,000  | 20,000    | 醫療器材管理法第8條<br>(罰鍰額度20,000元以上至50,000,000元以下)   |
|         | 件  | 50 | 30,000  | 1,500,000 | 醫療器材管理法第13條<br>(罰鍰額度30,000元以上至1,000,000元以下)   |
|         | 件  | 4  | 30,000  | 120,000   | 醫療器材管理法第18條<br>(罰鍰額度30,000元以上至1,000,000元以下)   |
|         | 件  | 1  | 30,000  | 30,000    | 醫療器材管理法第25條<br>(罰鍰額度30,000元以上至2,000,000元以下)   |
|         | 件  | 3  | 30,000  | 90,000    | 醫療器材管理法第26條<br>(罰鍰額度30,000元以上至1,000,000元以下)   |
|         | 件  | 1  | 200,000 | 200,000   | 醫療器材管理法第40條<br>(罰鍰額度200,000元以上至5,000,000元以下)  |
|         | 件  | 14 | 200,000 | 2,800,000 | 醫療器材管理法第41條<br>(罰鍰額度200,000元以上至5,000,000元以下)  |
|         | 件  | 10 | 600,000 | 6,000,000 | 醫療器材管理法第46條<br>(罰鍰額度600,000元以上至25,000,000元以下) |
|         | 件  | 21 | 10,000  | 210,000   | 化粧品衛生安全管理法第4條<br>(罰鍰額度10,000元以上至1,000,000元以下) |
|         | 件  | 30 | 10,000  | 300,000   | 化粧品衛生安全管理法第5條                                 |

罰金罰鍰及怠金—罰金罰鍰

罰金罰鍰及怠金—罰金罰鍰

新北市政府衛生局

歲入項目說明提要與預算明細表

經常門

中華民國113年度

單位：新臺幣元

| 科目名稱及編號 | 單位 | 數量  | 單價     | 預算數        | 說明及收入依據                                     |
|---------|----|-----|--------|------------|---|
|         |    |     |        |            | (罰鍰額度10,000元以上至1,000,000元以下)                |
|         | 件  | 15  | 20,000 | 300,000    | 化粧品衛生安全管理法第6條(罰鍰額度20,000元以上至5,000,000元以下)   |
|         | 件  | 60  | 10,000 | 600,000    | 化粧品衛生安全管理法第7條(罰鍰額度10,000元以上至5,000,000元以下)   |
|         | 件  | 200 | 70,000 | 14,000,000 | 化粧品衛生安全管理法第10條(罰鍰額度40,000元以上至5,000,000元以下)  |
|         | 件  | 3   | 10,000 | 30,000     | 化粧品衛生管理條例第12條(罰鍰額度100,000元以下)               |
|         | 件  | 2   | 10,000 | 20,000     | 化粧品衛生管理條例第21條(罰鍰額度100,000元以下)               |
|         | 件  | 100 | 30,000 | 3,000,000  | 食品安全衛生管理法第8條(罰鍰額度30,000元以上至200,000,000元以下)  |
|         | 件  | 3   | 30,000 | 90,000     | 食品安全衛生管理法第9條(罰鍰額度30,000元以上至300,000,000元以下)  |
|         | 件  | 8   | 30,000 | 240,000    | 食品安全衛生管理法第11條(罰鍰額度30,000元以上至300,000,000元以下) |
|         | 件  | 1   | 30,000 | 30,000     | 食品安全衛生管理法第12條(罰鍰額度30,000元以上至300,000,000元以下) |
|         | 件  | 2   | 30,000 | 60,000     | 食品安全衛生管理法第13條(罰鍰額度30,000元以上至300,000,000元以下) |
|         | 件  | 100 | 60,000 | 6,000,000  | 食品安全衛生管理法第15條(罰鍰額度60,000元以上至200,000,000元以下) |
|         | 件  | 9   | 40,000 | 360,000    | 食品安全衛生管理法第17條(罰鍰額度30,000元以上至3,000,000元以下)   |
|         | 件  | 25  | 30,000 | 750,000    | 食品安全衛生管理法第18條(罰鍰額度30,000元以上至3,000,000元以下)   |
|         | 件  | 20  | 40,000 | 800,000    | 食品安全衛生管理法第21條                               |

罰金罰鍰及怠金—罰金罰鍰

罰金罰鍰及怠金—罰金罰鍰

新北市政府衛生局

歲入項目說明提要與預算明細表

經常門

中華民國113年度

單位：新臺幣元

| 科目名稱及編號 | 單位 | 數量  | 單價      | 預算數        | 說明及收入依據   |
|---------|----|-----|---------|------------|---|
|         |    |     |         |            | (罰鍰額度30,000元以上至3,000,000元以下)                    |
|         | 件  | 110 | 30,000  | 3,300,000  | 食品安全衛生管理法第22條<br>(罰鍰額度30,000元以上至3,000,000元以下)   |
|         | 件  | 2   | 30,000  | 60,000     | 食品安全衛生管理法第24條<br>(罰鍰額度30,000元以上至3,000,000元以下)   |
|         | 件  | 20  | 30,000  | 600,000    | 食品安全衛生管理法第25條<br>(罰鍰額度30,000元以上至3,000,000元以下)   |
|         | 件  | 12  | 30,000  | 360,000    | 食品安全衛生管理法第26條<br>(罰鍰額度30,000元以上至300,000,000元以下) |
|         | 件  | 1   | 30,000  | 30,000     | 食品安全衛生管理法第27條<br>(罰鍰額度30,000元以上至3,000,000元以下)   |
|         | 件  | 880 | 60,000  | 52,800,000 | 食品安全衛生管理法第28條<br>(罰鍰額度40,000元以上至5,000,000元以下)   |
|         | 件  | 60  | 30,000  | 1,800,000  | 食品安全衛生管理法第30條<br>(罰鍰額度30,000元以上至3,000,000元以下)   |
|         | 件  | 12  | 30,000  | 360,000    | 食品安全衛生管理法第47條<br>(罰鍰額度30,000元以上至3,000,000元以下)   |
|         | 件  | 4   | 110,000 | 440,000    | 健康食品管理法第14條<br>(罰鍰額度100,000元以上至2,000,000元以下)    |
|         | 件  | 1   | 10,000  | 10,000     | 營養師法第7條<br>(罰鍰額度10,000元以上至50,000元以下)            |
|         | 件  | 4   | 10,000  | 40,000     | 營養師法第11條<br>(罰鍰額度10,000元以上至50,000元以下)           |
|         | 件  | 3   | 10,000  | 30,000     | 心理師法第8、10、11、15條<br>(罰鍰額度10,000元以上至50,000元以下)   |
|         | 件  | 1   | 30,000  | 30,000     | 精神衛生法第16條<br>(罰鍰額度30,000元以上至150,000元以下)         |

罰金罰鍰及怠金—罰金罰鍰

罰金罰鍰及怠金—罰金罰鍰



新北市政府衛生局

歲入項目說明提要與預算明細表

經常門

中華民國113年度

單位：新臺幣元

| 科目名稱及編號 | 單位 | 數量 | 單價     | 預算數     | 說明及收入依據                                       |
|---------|----|----|--------|---------|---|
|         | 件  | 14 | 30,000 | 420,000 | 長期照顧服務法第19條<br>(罰鍰額度6,000元以上至30,000元以下)       |
|         | 件  | 5  | 60,000 | 300,000 | 長期照顧服務法第23、24條<br>(罰鍰額度60,000元以上至300,000元以下)  |
|         | 件  | 2  | 6,000  | 12,000  | 長期照顧服務法第31、53、56條<br>(罰鍰額度6,000元以上至30,000元以下) |
|         | 件  | 2  | 6,000  | 12,000  | 長期照顧服務法第30條<br>(罰鍰額度6,000元以上至30,000元以下)       |
|         | 件  | 7  | 6,000  | 42,000  | 長期照顧服務法第38條<br>(罰鍰額度6,000元以上至30,000元以下)       |

罰金罰鍰及怠金—罰金罰鍰

罰金罰鍰及怠金—罰金罰鍰

新北市政府衛生局

歲入項目說明提要與預算明細表

經常門

中華民國113年度

單位：新臺幣元

|                       |                 |   |      |           |           |                        |             |
|-----------------------|-----------------|---|------|-----------|-----------|------------------------|-------------|
| 賠償收入—一般賠償收入           | 來源別子目及<br>細目與編號 | 04121200301<br>賠償收入-一般賠償收入                        | 承辦單位 | 新北市政府衛生局  | 預算金額      | 1,600千元                | 賠償收入—一般賠償收入 |
|                       | 歲入項目說明          | <p>一、項目內容：各項工程或採購案違約金收入。</p> <p>二、法令依據：採購案契約。</p> |      |           |           |                        |             |
| 科目名稱及編號               |                 | 單位  | 數量   | 單價        | 預算數       | 說明及收入依據                |             |
| 合計                    |                 |   |      |           | 1,600,000 |                        |             |
| 04121200301<br>一般賠償收入 |                 | 年   | 1    | 1,600,000 | 1,600,000 | 採購案契約<br>各項工程或採購案違約金收入 |             |

# 新北市政府衛生局

## 歲入項目說明提要與預算明細表

經常門

中華民國113年度

單位：新臺幣元

行政規費收入—審查費

行政規費收入—審查費

| 來源別子目及細目與編號        | 05121200101<br>行政規費收入-審查費  | 承辦單位 | 新北市政府衛生局 | 預算金額      | 8,270千元  |
|--------------------|--|------|----------|-----------|--|
| 歲入項目說明             | <p>一、項目內容： 1.藥品廣告申請審查費。<br/>2.藥品廣告展延審查費。<br/>3.醫療器材廣告申請審查費。<br/>4.醫療器材廣告展延審查費。<br/>5.食品(中藥)中化學及微生物檢驗審查費。</p> <p>二、法令依據： 1.藥事法。<br/>2.醫療器材管理法。<br/>3.新北市食品衛生檢驗收費標準。</p> |      |          |           |  |
| 科目名稱及編號            | 單位   | 數量   | 單價       | 預算數       | 說明及收入依據  |
| 合計                 |  |      |          | 8,270,000 |  |
| 05121200101<br>審查費 | 件  | 60   | 5,400    | 324,000   | 藥事法第66條第1項<br>核發藥品廣告申請審查費每件5,400元<br>衛生福利部109.8.7衛授食字第1091407515號令發布         |
|                    | 件  | 300  | 2,000    | 600,000   | 藥事法第66-1條<br>核發藥品廣告展延審查費每件2,000元<br>衛生福利部109.8.7衛授食字第1091407515號令發布          |
|                    | 件  | 550  | 10,000   | 5,500,000 | 醫療器材管理法第41條第1項<br>核發醫療器材廣告申請審查費每件10,000元<br>衛生福利部112.2.23衛授食字第1121601131號令發布 |
|                    | 件  | 350  | 5,000    | 1,750,000 | 醫療器材管理法第43條<br>核發醫療器材廣告展延審查費每件5,000元<br>衛生福利部112.2.23衛授食字第1121601131號令發布     |
|                    | 件  | 10   | 9,600    | 96,000    | 新北市食品衛生檢驗收費標準第3條<br>核發食品(中藥)中化學及微生物檢驗審查費案件每件9,600元                           |

# 新北市政府衛生局

## 歲入項目說明提要與預算明細表

經常門

中華民國113年度

單位：新臺幣元

行政規費收入—證照費

行政規費收入—證照費

|             |                           |      |          |      |         |
|-------------|---------------------------|------|----------|------|---------|
| 來源別子目及細目與編號 | 05121200102<br>行政規費收入-證照費 | 承辦單位 | 新北市政府衛生局 | 預算金額 | 7,353千元 |
|-------------|---------------------------|------|----------|------|---------|

|        |  |
|--------|--|
| 歲入項目說明 | <p>一、項目內容： 1.藥師及藥劑生執業執照費。 2.藥商(局)許可執照費。<br/>                     3.醫療器材商許可執照費(申請登記)。 4.醫療器材商許可執照費。<br/>                     5.醫事人員執業執照費。 6.醫事人員開(從)業執照費。<br/>                     7.護理人員執業執照費。 8.護理機構開業執照費。<br/>                     9.申請長期照顧服務人員認證及長期照顧服務機構設立許可證書費。</p> <p>二、法令依據： 1.醫療法。<br/>                     2.藥事法。<br/>                     3.醫療器材管理法。<br/>                     4.護理人員法。<br/>                     5.長期照顧服務人員認證證明文件及長期照顧服務機構設立許可證書費用收費標準。</p> |
|--------|--|

| 科目名稱及編號            | 單位 | 數量    | 單價    | 預算數       | 說明及收入依據  |
|--------------------|----|-------|-------|-----------|--|
| 合計                 |    |       |       | 7,353,000 |  |
| 05121200102<br>證照費 | 件  | 1,500 | 300   | 450,000   | 醫療法<br>核發藥師及藥劑生執業執照每件300元<br>81.9.26衛署醫字第81164665號公告                     |
|                    | 件  | 600   | 1,000 | 600,000   | 藥事法<br>核發藥商(局)許可執照每件1,000元<br>84.11.21衛署藥字第84066099號公告                   |
|                    | 件  | 700   | 1,500 | 1,050,000 | 醫療器材管理法<br>核發醫療器材商許可執照(申請登記)每件1,500元<br>衛生福利部112.2.23衛授食字第1121601131號令發布 |
|                    | 件  | 480   | 1,000 | 480,000   | 醫療器材管理法<br>核發醫療器材商許可執照每件1,000元<br>衛生福利部112.2.23衛授食字第1121601131號令發布       |
|                    | 件  | 4,740 | 300   | 1,422,000 | 醫療法<br>核發醫事人員執業執照每件300元<br>81.9.26衛署醫字第81164665號公告                       |
|                    | 件  | 500   | 1,000 | 500,000   | 醫療法<br>核發醫事人員開(從)業執照每件1,000-2,000元<br>81.9.26衛署醫字第81164665號公告            |

新北市政府衛生局

歲入項目說明提要與預算明細表

經常門

中華民國113年度

單位：新臺幣元

| 科目名稱及編號    | 單位 | 數量    | 單價    | 預算數       | 說明及收入依據   |
|------------|----|-------|-------|-----------|---|
| 行政規費收入—證照費 | 件  | 6,400 | 300   | 1,920,000 | 醫療法<br>核發護理人員執業執照每件<br>300元<br>81.9.26衛署醫字第81164665號<br>公告  |
|            | 件  | 30    | 1,000 | 30,000    | 護理人員法<br>核發護理機構開業執照每件<br>1,000元<br>82.11.16衛署醫字第82074320<br>號公告   |
|            | 件  | 6,830 | 100   | 683,000   | 長期照顧服務人員認證證明文<br>件及長期照顧服務機構設立許<br>可證書費用收費標準第2條<br>核發申請長期照顧服務人員認<br>證每件100元<br>衛生福利部106.12.25衛部照字<br>第1060137943號令發布     |
|            | 件  | 218   | 1,000 | 218,000   | 長期照顧服務人員認證證明文<br>件及長期照顧服務機構設立許<br>可證書費用收費標準第3條<br>核發長期照顧服務機構設立許<br>可證書每件1,000元<br>衛生福利部106.12.25衛部照字<br>第1060137943號令發布 |

新北市政府衛生局

歲入項目說明提要與預算明細表

經常門

中華民國113年度

單位：新臺幣元

|            |                    |  |      |          |        |  |            |
|------------|--------------------|--|------|----------|--------|--|------------|
| 行政規費收入—登記費 | 來源別子目及細目與編號        | 05121200103<br>行政規費收入-登記費  | 承辦單位 | 新北市政府衛生局 | 預算金額   | 38千元   | 行政規費收入—登記費 |
|            | 歲入項目說明             | <p>一、項目內容： 救護車設置許可登記費。</p> <p>二、法令依據： 救護車及救護車營業機構設置設立許可收費標準。</p> |      |          |        |  |            |
|            | 科目名稱及編號            | 單位   | 數量   | 單價       | 預算數    | 說明及收入依據  |            |
|            | 合計                 |  |      |          | 38,000 |  |            |
|            | 05121200103<br>登記費 | 件  | 76   | 500      | 38,000 | 救護車及救護車營業機構設置設立許可收費標準第2條<br>核發救護車設置許可登記費每件500元<br>衛生福利部97.12.24衛署醫字第 0970215530 號令發布 |            |

# 新北市政府衛生局

## 歲入項目說明提要與預算明細表

經常門

中華民國113年度

單位：新臺幣元

財產孳息－權利金

財產孳息－權利金

|                    |  |             |           |             |  |
|--------------------|--|-------------|-----------|-------------|--|
| <b>來源別子目及細目與編號</b> | 07121200102<br>財產孳息-權利金  | <b>承辦單位</b> | 新北市政府衛生局  | <b>預算金額</b> | 1,527千元  |
| <b>歲入項目說明</b>      | <p>一、項目內容： 1.大樓停車場委託經營管理權利金。<br/>2.精神復健機構委託經營管理權利金。</p> <p>二、法令依據： 1.新北市蘆洲區重陽大樓停車場委託經營案。<br/>2.新北市五股精神復健機構營運移轉案投資契約。</p> |             |           |             |  |
| <b>科目名稱及編號</b>     | <b>單位</b>  | <b>數量</b>   | <b>單價</b> | <b>預算數</b>  | <b>說明及收入依據</b>   |
| 合計                 |  |             |           | 1,527,000   |  |
| 07121200102<br>權利金 | 季  | 4           | 336,750   | 1,347,000   | 新北市蘆洲區重陽大樓停車場委託經營案<br>固定權利金<br>(履約期間：108.3.1-114.2.29，<br>年收入為1,346,668元，按季繳交336,667元) (配合預算調整332元至千元) |
|                    | 年  | 1           | 20,000    | 20,000      | 新北市五股精神復健機構營運移轉案投資契約<br>固定權利金<br>(履約期間：112.3.2-117.3.1，<br>年收入為20,000元，按年繳交20,000元)                    |
|                    | 季  | 4           | 40,000    | 160,000     | 新北市五股精神復健機構營運移轉案投資契約<br>變動權利金<br>(履約期間：112.3.2-117.3.1，<br>年收入為160,000元，按季繳交40,000元，係依每季營運收入之2%計算)     |

# 新北市政府衛生局

## 歲入項目說明提要與預算明細表

經常門

中華民國113年度

單位：新臺幣元

|                   |  |                          |      |           |            |  |
|-------------------|--|--------------------------|------|-----------|------------|--|
| 財產孳息<br>—<br>租金收入 | 來源別子目及細目與編號  | 07121200103<br>財產孳息-租金收入 | 承辦單位 | 新北市政府衛生局  | 預算金額       | 24,703千元   |
| 歲入項目說明            | <p>一、項目內容： 1.市立土城醫院興建營運暨移轉BOT案。2.中和所房地。3.瑞芳區一坑路71-2號房地。4.衛生局設置自動販賣機及咖啡機。5.衛生局設置食品販賣機。6.五股精神復健機構營運移轉案。7.樹林所日照。8.貢寮所日照。9.銀光食堂1、2樓店舖。10.銀光咖啡館。11.林口世大運選手村社會住宅1樓店舖。12.五股獅子頭、三峽北大、板橋頤安、永和民權公托。13.本省市管公有房舍屋頂設置太陽光電發電系統標租案。14.板橋海山公托。15.新莊頭前長照。16.新莊新豐、新店碧潭、新店柴埕、淡水北海岸、林口仁愛、八里下庄、瑞芳明燈公托。17.三重興毅國小、三芝、石門、金山長照。18.鶯歌大湖、土城頂埔公托。19.雙溪建興、蘆洲集賢、淡水義山、中和大同、石碇、三重台北橋、三重溪美、新莊新樹、永和中興、烏來信賢、林口東湖、萬里長照。20.板橋府中青年社會住宅1樓店舖。</p> <p>二、法令依據： 各項契約規定。</p> |                          |      |           |            |  |
|                   | 科目名稱及編號  | 單位                       | 數量   | 單價        | 預算數        | 說明及收入依據  |
|                   | 合計   |                          |      |           | 24,703,000 |  |
|                   | 07121200103<br>租金收入  | 年                        | 1    | 8,624,000 | 8,624,000  | 新北市立土城醫院興建營運暨移轉(BOT)案投資契約(履約期間：103.7.25-153.7.24，年收入為8,623,628元，按年繳交8,623,628元)，營運期土地租金係依用地面積*當期申報地價*3%預估(30,580.24平方公尺*9,400元*3%)(配合預算調整372元至千元)                                      |
|                   |  | 期                        | 2    | 402,000   | 804,000    | 新北市政府衛生局所屬中和區衛生所4、5樓房地租賃契約書(履約期間：107.3.1-115.2.28，年收入為804,441元，按半年繳交402,221元)，係依土地面積*當期申報地價*60%*5%預估(6.16平方公尺*34,200元+404.96平方公尺*27,127元+173.18平方公尺*27,000元+405.29平方公尺*27,000元)*60%*5% |
|                   |  | 期                        | 2    | 420,000   | 840,000    | 新北市瑞芳區一坑路71之2號房地租賃行政契約書(履約期間：111.1.1-115.12.31，年收入為840,370元，按半年繳交420,185元)，係依土地面積*當期土地申報地價*年租金率5%+當期房屋課稅現值*年租金率10%預估(1,636平方公尺*3,200元*5%+5,786,100元*10%)                               |
|                   |  | 期                        | 2    | 14,500    | 29,000     | 新北市政府衛生局設置「自動販賣機及咖啡機」公開標租  |



新北市政府衛生局

歲入項目說明提要與預算明細表

經常門

中華民國113年度

單位：新臺幣元

財產孳息  
— 租金收入

財產孳息  
— 租金收入

| 科目名稱及編號 | 單位 | 數量 | 單價      | 預算數     | 說明及收入依據  |
|---------|----|----|---------|---------|--|
|         | 期  | 2  | 3,500   | 7,000   | (履約期間：110.1.7-113.1.6，113年度重新簽訂契約或辦理招標，依113年度預算預估全年租金收入為2萬9,088元，按半年繳交14,544元)   |
|         | 年  | 1  | 255,000 | 255,000 | 「新北市五股精神復健機構營運移轉案投資契約」<br>(履約期間：112.3.2-117.3.1，年收入為254,659元，按年繳交254,659元)，係依土地使用面積×當期申報地價×1%+土地使用面積×簽約當期申報地價×2%預估(15,400元*551.21平方公尺*1%)+(15,400元*551.21平方公尺*2%)(配合預算調整341元至千元) |
|         | 期  | 2  | 202,000 | 404,000 | 「新北市樹林區衛生所日間照顧中心」公開標租<br>(履約期間：111.9.1-115.8.31，年收入為404,256元，按半年繳交202,128元)  |
|         | 期  | 2  | 51,000  | 102,000 | 「貢寮區衛生所舊址設置日間照顧中心」公開標租<br>(履約期間：109.7.14-113.1.13，113年度重新簽訂契約或辦理招標，依113年度預算預估全年租金收入為10萬2,000元，按半年繳交51,000元)  |
|         | 期  | 2  | 87,500  | 175,000 | 「銀光食堂1、2樓店舖」公開標租<br>(履約期間：109.5.6-113.5.5，113年度重新簽訂契約或辦理招標，依113年度預算預估全年租金收入為17萬5,200元，按半年繳交87,600元)  |
|         | 期  | 2  | 363,000 | 726,000 | 「三重區重新公有零售市場設置日間照顧暨有FU長照站-銀光咖啡館」公開標租<br>(履約期間：110.1.22-113.7.21，113年度重新簽訂契約或辦理招標，依113年度預   |

新北市政府衛生局

歲入項目說明提要與預算明細表

經常門

中華民國113年度

單位：新臺幣元

財產孳息  
—  
租金收入

財產孳息  
—  
租金收入

| 科目名稱及編號 | 單位 | 數量 | 單價      | 預算數     | 說明及收入依據   |
|---------|----|----|---------|---------|---|
|         |    |    |         |         | 算預估全年租金收入為72萬6,000元，按半年繳交363,000元)  |
|         | 期  | 2  | 127,500 | 255,000 | 「林口世大運選手村社會住宅1樓店舖」公開標租契約(履約期間：111.7.1-114.6.30，年收入為255,468元，按半年繳交127,734元)                    |
|         | 期  | 2  | 261,000 | 522,000 | 「五股獅子頭公共托老中心」公開標租(履約期間：110.3.26-113.12.31，年收入為522,000元，按半年繳交261,000元)                         |
|         | 期  | 2  | 240,000 | 480,000 | 「三峽北大公共托老中心」公開標租(履約期間：110.5.13-113.12.31，年收入為480,000元，按半年繳交240,000元)                          |
|         | 期  | 2  | 120,000 | 240,000 | 「板橋頤安公共托老中心」公開標租(履約期間：110.5.13-113.12.31，年收入為240,000元，按半年繳交120,000元)                          |
|         | 期  | 2  | 252,000 | 504,000 | 「永和民權公共托老中心」公開標租(履約期間：110.5.13-113.12.31，年收入為504,000元，按半年繳交252,000元)                          |
|         | 年  | 1  | 7,000   | 7,000   | 「新北市市管公有房舍屋頂設置太陽光電發電系統標租案」獎勵金公式為售電收入(元)x售電回饋百分比(%)*70%(68,369元*14%*70%=6,700元)(配合預算調整300元至千元) |
|         | 期  | 2  | 126,000 | 252,000 | 「板橋海山公共托老中心」公開標租(履約期間：111.1.5-114.12.31，年收入為252,000元，按半年繳交126,000元)                           |
|         | 期  | 2  | 216,000 | 432,000 | 「新莊頭前社區長照機構」公開標租(履約期間：111.3.26-114.12.31，年收入為432,000元，按半年繳交216,000元)                          |
|         | 期  | 2  | 360,000 | 720,000 | 「新莊新豐公共托老中心」公   |

# 新北市政府衛生局

## 歲入項目說明提要與預算明細表

經常門

中華民國113年度

單位：新臺幣元

財產孳息－租金收入

財產孳息－租金收入

| 科目名稱及編號 | 單位 | 數量 | 單價      | 預算數     | 說明及收入依據   |
|---------|----|----|---------|---------|---|
|         | 期  | 2  | 166,000 | 332,000 | 開標租<br>(履約期間：111.1.5-114.12.31，年收入為720,000元，按半年繳交360,000元)                              |
|         | 期  | 2  | 422,000 | 844,000 | 「新店碧潭公共托老中心」公開標租<br>(履約期間：111.1.5-114.12.31，年收入為331,896元，按半年繳交165,948元)(配合預算調整104元至千元)  |
|         | 期  | 2  | 422,000 | 844,000 | 「新店柴埕公共托老中心」公開標租<br>(履約期間：111.5.11-114.12.31，年收入為843,624元，按半年繳交421,812元)(配合預算調整376元至千元) |
|         | 期  | 2  | 110,500 | 221,000 | 「淡水北海岸公共托老中心」公開標租<br>(履約期間：111.1.7-114.12.31，年收入為221,100元，按半年繳交110,550元)                |
|         | 期  | 2  | 219,500 | 439,000 | 「林口仁愛公共托老中心」公開標租<br>(履約期間：111.1.5-114.12.31，年收入為439,200元，按半年繳交219,600元)                 |
|         | 期  | 2  | 211,000 | 422,000 | 「八里下庄公共托老中心」公開標租<br>(履約期間：111.1.1-114.12.31，年收入為421,572元，按半年繳交210,786元)(配合預算調整428元至千元)  |
|         | 期  | 2  | 69,000  | 138,000 | 「瑞芳明燈公共托老中心」公開標租<br>(履約期間：111.1.7-114.12.31，年收入為138,000元，按半年繳交69,000元)                  |
|         | 期  | 2  | 450,000 | 900,000 | 「三重興穀國小社區式長照機構」公開標租<br>(履約期間：111.2.9-114.12.31，年收入為900,000元，按半年繳交450,000元)              |
|         | 期  | 2  | 108,000 | 216,000 | 「新北市三芝區三芝社區式長照機構」公開標租<br>(履約期間：110.10.27-113.12.31，年收入為215,664元)                        |

# 新北市政府衛生局

## 歲入項目說明提要與預算明細表

經常門

中華民國113年度

單位：新臺幣元

財產孳息－租金收入

財產孳息－租金收入

| 科目名稱及編號 | 單位 | 數量 | 單價      | 預算數     | 說明及收入依據   |
|---------|----|----|---------|---------|---|
|         |    |    |         |         | 元，按半年繳交107,832元)(配合預算調整336元至千元)   |
|         | 期  | 2  | 59,000  | 118,000 | 「新北市石門區石門社區式長照機構」公開標租<br>(履約期間：112.4.11-114.12.31，年收入為117,672元，按半年繳交58,836元)(配合預算調整328元至千元) |
|         | 期  | 2  | 120,000 | 240,000 | 「新北市金山區設置金山社區式長照機構」公開標租<br>(履約期間：111.6.22-114.12.31，年收入為240,000元，按半年繳交120,000元)             |
|         | 期  | 2  | 57,000  | 114,000 | 「新北市鶯歌大湖公共托老中心」公開標租<br>(履約期間：112.1.1-115.12.31，年收入為114,000元，按半年繳交57,000元)                   |
|         | 期  | 2  | 330,000 | 660,000 | 「新北市土城頂埔公共托老中心」公開標租<br>(履約期間：112.1.1-115.12.31，年收入為660,000元，按半年繳交330,000元)                  |
|         | 期  | 2  | 50,500  | 101,000 | 「新北市雙溪建興社區式長照機構」行政契約書<br>(履約期間：111.1.1-114.12.31，年收入為100,692元，按半年繳交50,346元)(配合預算調整308元至千元)  |
|         | 期  | 2  | 348,000 | 696,000 | 「新北市蘆洲區集賢設置社區式長照機構」公開標租<br>(履約期間：112.1.1-115.12.31，年收入為696,000元，按半年繳交348,000元)              |
|         | 期  | 2  | 149,000 | 298,000 | 「新北市淡水區義山市民活動中心設置社區式長照機構」公開標租<br>(履約期間：112.1.1-115.12.31，年收入為298,176元，按半年繳交149,088元)        |
|         | 期  | 2  | 210,000 | 420,000 | 「新北市中和大同社區長照機構」公開標租<br>(履約期間：112.1.1-115.12.31，年收入為420,000元，按半年繳交210,000元)                  |

# 新北市政府衛生局

## 歲入項目說明提要與預算明細表

經常門

中華民國113年度

單位：新臺幣元

財產孳息－租金收入

財產孳息－租金收入

| 科目名稱及編號 | 單位 | 數量 | 單價      | 預算數     | 說明及收入依據   |
|---------|----|----|---------|---------|---|
|         | 期  | 2  | 90,000  | 180,000 | 「新北市石碇區設置社區長照機構」公開標租<br>(履約期間：112.1.1-115.12.31，年收入為180,000元，按半年繳交90,000元)              |
|         | 期  | 2  | 318,000 | 636,000 | 「新北市三重台北橋設置社區長照機構」公開標租<br>(履約期間：112.1.1-115.12.31，年收入為636,000元，按半年繳交318,000元)           |
|         | 期  | 2  | 312,000 | 624,000 | 「新北市三重區溪美設置社區式長照機構」公開標租<br>(履約期間：112.1.1-115.12.31，年收入為624,000元，按半年繳交312,000元)          |
|         | 期  | 2  | 252,000 | 504,000 | 「新北市新莊新樹社區式長照機構」公開標租<br>(履約期間：112.1.1-115.12.31，年收入為504,000元，按半年繳交252,000元)             |
|         | 期  | 2  | 162,000 | 324,000 | 「新北市永和中興社區長照機構」公開標租<br>(履約期間：112.1.1-115.12.31，年收入為324,000元，按半年繳交162,000元)              |
|         | 期  | 2  | 18,000  | 36,000  | 「烏來區信賢社區式長照機構」公開標租<br>(履約期間：112.1.2-114.12.31，年收入為36,000元，按半年繳交18,000元)                 |
|         | 期  | 2  | 204,000 | 408,000 | 「新北市林口區東湖國小設置社區式長照機構」公開標租<br>(履約期間：自點交次日起至114.12.31，年收入為408,000元，按半年繳交204,000元)         |
|         | 期  | 2  | 132,000 | 264,000 | 「新北市萬里區設置社區式長照機構」公開標租<br>(履約期間：自點交次日起至115.12.31，年收入為264,000元，按半年繳交132,000元)             |
|         | 期  | 2  | 95,000  | 190,000 | 「板橋區府中青年社會住宅1樓店舖」市有公用房地公開標租契約<br>(履約期間：107.11.14-114.11.13，年收入為189,600元，按半年繳交94,800元)(配 |

新北市政府衛生局

歲入項目說明提要與預算明細表

經常門

中華民國113年度

單位：新臺幣元

財產孳息  
—  
租金收入

| 科目名稱及編號 | 單位 | 數量 | 單價 | 預算數 | 說明及收入依據       |
|---------|----|----|----|-----|---------------|
|         |    |    |    |     | 合預算調整400元至千元) |

財產孳息  
—  
租金收入

# 新北市政府衛生局

## 歲入項目說明提要與預算明細表

經常門

中華民國113年度

單位：新臺幣元

廢舊物資售價－廢舊物資售價

廢舊物資售價－廢舊物資售價

|             |                              |      |          |      |       |
|-------------|------------------------------|------|----------|------|-------|
| 來源別子目及細目與編號 | 07121200501<br>廢舊物資售價-廢舊物資售價 | 承辦單位 | 新北市政府衛生局 | 預算金額 | 120千元 |
|-------------|------------------------------|------|----------|------|-------|

|        |   |
|--------|---|
| 歲入項目說明 | <p>一、項目內容： 變賣報廢公有財產收入。</p> <p>二、法令依據： 行政院頒訂「各機關奉准報廢財產之變賣及估價作業程序」。</p> |
|--------|---|

| 科目名稱及編號               | 單位 | 數量 | 單價      | 預算數     | 說明及收入依據    |
|-----------------------|----|----|---------|---------|------------|
| 合計                    |    |    |         | 120,000 |            |
| 07121200501<br>廢舊物資售價 | 年  | 1  | 120,000 | 120,000 | 變賣報廢公有財產收入 |

新北市政府衛生局

歲入項目說明提要與預算明細表

經常門

中華民國113年度

單位：新臺幣元

上級政府補助收入—計畫型補助收入

上級政府補助收入—計畫型補助收入

|                        |                                       |      |            |               |   |
|------------------------|---------------------------------------|------|------------|---------------|---|
| 來源別子目及細目與編號            | 09121200102<br>上級政府補助收入-計畫型補助收入       | 承辦單位 | 新北市政府衛生局   | 預算金額          | 8,184,887千元   |
| 歲入項目說明                 | 一、項目內容： 上級專案補助。<br><br>二、法令依據： 中央核定函。 |      |            |               |   |
| 科目名稱及編號                | 單位                                    | 數量   | 單價         | 預算數           | 說明及收入依據   |
| 合計                     |                                       |      |            | 8,184,887,000 |   |
| 09121200102<br>計畫型補助收入 | 年                                     | 1    | 80,353,278 | 80,353,278    | 衛生福利部國民健康署<br>112.7.12國健企字第<br>1121460825號函<br>113年度綜合保健工作計畫-菸<br>害防制工作子計畫、衛生保健<br>工作子計畫、HPV疫苗接種服<br>務子計畫、推動慢性病預防管<br>理及健康促進整合子計畫<br>(歲出編列：一般行政-一般行<br>政-人員維持費-人事費：<br>289,000元、衛生業務-衛生業<br>務-公共衛生及預防保健-業務<br>費：77,958,500元、衛生業務-<br>衛生業務-衛生福利設施-設備<br>及投資：2,105,500元)(配合預<br>算調整278元至千元) |
|                        | 年                                     | 1    | 3,259,000  | 3,259,000     | 衛生福利部112.8.8衛部會字第<br>1122460470號函<br>113年度原住民族及離島地區<br>衛生所遠距醫療及健康照護服<br>務建置計畫(歲出編列：衛生<br>業務-衛生業務-公共衛生及預<br>防保健-業務費：1,231,000<br>元、衛生業務-衛生業務-衛生<br>福利設施-設備及投資：<br>2,028,000元)  |
|                        | 年                                     | 1    | 3,368,000  | 3,368,000     | 衛生福利部112.8.8衛部會字第<br>1122460483號函<br>113年度原住民族及離島地區<br>醫療保健行政工作(歲出編<br>列：衛生業務-衛生業務-公共<br>衛生及預防保健-業務費：<br>20,000元、衛生業務-衛生業   |



新北市政府衛生局

歲入項目說明提要與預算明細表

經常門

中華民國113年度

單位：新臺幣元

上級政府補助收入—計畫型補助收入

上級政府補助收入—計畫型補助收入

| 科目名稱及編號 | 單位 | 數量 | 單價         | 預算數        | 說明及收入依據   |
|---------|----|----|------------|------------|---|
|         | 年  | 1  | 26,508,000 | 26,508,000 | 務-公共衛生及預防保健-獎補助費：580,000元、衛生業務-衛生業務-衛生福利設施-設備及投資：2,768,000元)  |
|         | 年  | 1  | 13,695,000 | 13,695,000 | 衛生福利部國民健康署112.8.2國健社字第1120261039號函113年度「整合性預防及延緩失能計畫」(歲出編列：衛生業務-衛生業務-公共衛生及預防保健-業務費：26,508,000元)   |
|         | 年  | 1  | 2,610,000  | 2,610,000  | 衛生福利部國民健康署112.7.12國健慢病字第1120660515號函113年度「預防及延緩失能之長者功能評估知能提升計畫」(歲出編列：衛生業務-衛生業務-公共衛生及預防保健-業務費：13,695,000元)   |
|         | 年  | 1  | 2,610,000  | 2,610,000  | 衛生福利部國民健康署112.2.14國健社字第1120260213號函112年度銀髮健身俱樂部補助計畫(歲出編列：衛生業務-衛生業務-公共衛生及預防保健-業務費：810,000元、衛生業務-衛生業務-衛生福利設施-獎補助費：1,800,000元)(新北市議會112.3.14北議六字第1120001128號函同意墊付) |
|         | 年  | 1  | 2,610,000  | 2,610,000  | 衛生福利部國民健康署112.5.9國健社字第1120260729號函113年度銀髮健身俱樂部補助計畫(歲出編列：衛生業務-衛生業務-公共衛生及預防保健-業務費：810,000元、衛生業務-衛生業務-衛生福利設施-獎補助費：1,800,000元)                                      |
|         | 年  | 1  | 2,100,000  | 2,100,000  | 衛生福利部國民健康署112.5.1國健社字第1120260547號函110至111年度布建之銀髮健身俱樂部據點後續營運計畫(112年)(歲出編列：衛生業務-衛生業務-公共衛生及預防保健-業務費：2,100,000元)(新北市議會112.7.24北議六字第1120003161號函同意墊付)                |
|         | 年  | 1  | 1,400,000  | 1,400,000  | 衛生福利部國民健康署112.5.1國健社字第1120260547號函  |

# 新北市政府衛生局

## 歲入項目說明提要與預算明細表

經常門

中華民國113年度

單位：新臺幣元

上級政府補助收入—計畫型補助收入

上級政府補助收入—計畫型補助收入

| 科目名稱及編號 | 單位 | 數量 | 單價        | 預算數       | 說明及收入依據   |
|---------|----|----|-----------|-----------|---|
|         | 年  | 1  | 4,716,000 | 4,716,000 | 110至111年度布建之銀髮健身俱樂部據點後續營運計畫(113年)(歲出編列：衛生業務-衛生業務-公共衛生及預防保健-業務費：1,400,000元)  |
|         | 年  | 1  | 4,000,000 | 4,000,000 | 內政部112.7.17台內移字第11209118181號函<br>113年度新住民生育保健通譯員服務計畫(歲出編列：衛生業務-衛生業務-公共衛生及預防保健-業務費：4,716,000元)                                     |
|         | 年  | 1  | 1,800,000 | 1,800,000 | 衛生福利部國民健康署112.7.27國健婦字第1120462204號函<br>110至113年度周產期高風險孕產婦(兒)追蹤關懷計畫(113年)(歲出編列：衛生業務-衛生業務-公共衛生及預防保健-業務費：4,000,000元)                 |
|         | 年  | 1  | 2,200,000 | 2,200,000 | 衛生福利部112.1.31衛部口字第1112060701A號函<br>112年度「整合型口腔健康促進計畫」(歲出編列：衛生業務-衛生業務-公共衛生及預防保健-業務費：1,800,000元)(新北市議會112.3.9北議六字第1120000990號函同意墊付) |
|         | 年  | 1  | 383,000   | 383,000   | 衛生福利部112.8.8衛部會字第1122460483號函<br>113年度口腔健康促進、提升口腔照護機構品質、口腔照護輔導訪查(歲出編列：衛生業務-衛生業務-公共衛生及預防保健-業務費：2,200,000元)                         |
|         | 年  | 1  | 249,000   | 249,000   | 衛生福利部疾病管制署112.8.10疾管企字第1120101139號函<br>113年度傳染病防治計畫-急性傳染病防治計畫(歲出編列：衛生業務-衛生業務-疾病管制-業務費：383,000元)                                   |
|         | 年  | 1  | 249,000   | 249,000   | 衛生福利部疾病管制署112.8.10疾管企字第1120101139號函<br>113年度傳染病防治計畫-全國傳染病檢體採檢送驗品質管理工作計畫(歲出編列：衛生業務-衛生業務-疾病管制-業務費：249,000元)                         |

新北市政府衛生局

歲入項目說明提要與預算明細表

經常門

中華民國113年度

單位：新臺幣元

上級政府補助收入—計畫型補助收入

上級政府補助收入—計畫型補助收入

| 科目名稱及編號 | 單位 | 數量 | 單價         | 預算數        | 說明及收入依據  |
|---------|----|----|------------|------------|--|
|         | 年  | 1  | 2,450,000  | 2,450,000  | 費：249,000元)<br>衛生福利部疾病管制署<br>112.8.10疾管企字第<br>1120101139號函<br>113年度傳染病防治計畫-愛滋<br>病及性病防治計畫(歲出編<br>列：衛生業務-衛生業務-疾病<br>管制-業務費：2,450,000元)                              |
|         | 年  | 1  | 2,256,000  | 2,256,000  | 衛生福利部疾病管制署<br>112.8.10疾管企字第<br>1120101139號函<br>113年度傳染病防治計畫-結核<br>病防治計畫(歲出編列：衛生<br>業務-衛生業務-疾病管制-業務<br>費：2,256,000元)  |
|         | 年  | 1  | 54,000     | 54,000     | 衛生福利部疾病管制署<br>112.8.10疾管企字第<br>1120101139號函<br>113年度傳染病防治計畫-醫院<br>及人口密集機構感染管制計畫<br>(歲出編列：衛生業務-衛生業<br>務-疾病管制-業務費：54,000<br>元)                                       |
|         | 年  | 1  | 76,000     | 76,000     | 衛生福利部疾病管制署<br>112.8.10疾管企字第<br>1120101139號函<br>113年度傳染病防治計畫-登革<br>熱防治計畫(歲出編列：衛生<br>業務-衛生業務-疾病管制-業務<br>費：76,000元)   |
|         | 年  | 1  | 33,055,000 | 33,055,000 | 衛生福利部疾病管制署<br>112.6.12疾管新字第<br>1120400222號函<br>113年度流感疫苗接種工作計<br>畫(歲出編列：一般行政-一般<br>行政-人員維持費-人事費：<br>67,200元、衛生業務-衛生業<br>務-疾病管制-業務費：<br>32,987,800元)                |
|         | 年  | 1  | 250,000    | 250,000    | 衛生福利部112.8.8衛部會字第<br>1122460483號函<br>113年度建立優質之緊急醫療<br>救護體系(歲出編列：一般行<br>政-一般行政-人員維持費-人事<br>費：11,000元、衛生業務-衛生<br>業務-醫事管理-業務費：<br>119,000元、衛生業務-衛生業<br>務-衛生福利設施-設備及投 |

新北市政府衛生局

歲入項目說明提要與預算明細表

經常門

中華民國113年度

單位：新臺幣元

上級政府補助收入—計畫型補助收入

| 科目名稱及編號 | 單位 | 數量 | 單價         | 預算數        | 說明及收入依據  |
|---------|----|----|------------|------------|--|
|         | 年  | 1  | 36,000     | 36,000     | 資：120,000元)<br>衛生福利部112.8.8衛部會字第1122460483號函<br>113年度加強原住民族及離島地區醫療保健服務(歲出編列：衛生業務-衛生業務-醫事管理-獎補助費：36,000元)                                     |
|         | 年  | 1  | 5,810,000  | 5,810,000  | 衛生福利部112.7.20衛部保字第1121260272號函<br>113年度公益彩券回饋金排除就醫障礙計畫(歲出編列：衛生業務-衛生業務-醫事管理-業務費：270,000元、衛生業務-衛生業務-醫事管理-獎補助費：5,540,000元)                      |
|         | 年  | 1  | 10,900,000 | 10,900,000 | 衛生福利部112.7.13衛部顧字第1120129430號函<br>111年度住宿式服務機構品質提升卓越計畫-一般護理之家(歲出編列：衛生業務-衛生業務-醫事管理-獎補助費：10,900,000元)(新北市議會112.9.20北議六字第1120004432號函同意墊付)      |
|         | 年  | 1  | 260,000    | 260,000    | 衛生福利部112.8.8衛部會字第1122460483號函<br>113年度醫療爭議調解會運作(歲出編列：衛生業務-衛生業務-醫事管理-業務費：260,000元)  |
|         | 年  | 1  | 743,000    | 743,000    | 衛生福利部食品藥物管理署112.7.20FDA企字第1121201815號函<br>113年度「各縣市衛生局加強監控食品、藥物、化粧品違規廣告」計畫(歲出編列：衛生業務-衛生業務-藥政與食品衛生管理-業務費：743,000元)                            |
|         | 年  | 1  | 3,958,000  | 3,958,000  | 衛生福利部111.12.21衛授食字第1111203141B號函<br>112年度新北市幼兒園餐食衛生促進暨食品廣告管理精進計畫(歲出編列：衛生業務-衛生業務-藥政與食品衛生管理-業務費：3,958,000元)(新北市議會112.3.1北議六字第1120000839號函同意墊付) |

上級政府補助收入—計畫型補助收入

新北市政府衛生局

歲入項目說明提要與預算明細表

經常門

中華民國113年度

單位：新臺幣元

上級政府補助收入—計畫型補助收入

| 科目名稱及編號 | 單位 | 數量 | 單價         | 預算數        | 說明及收入依據   |
|---------|----|----|------------|------------|---|
|         | 年  | 1  | 2,971,000  | 2,971,000  | 衛生福利部112.7.19衛授食字第1121201789F號函<br>113年度新北市老街特色美食安全輔導暨食品廣告管理精進計畫(歲出編列：衛生業務-衛生業務-藥政與食品衛生管理-業務費：2,971,000元)                                 |
|         | 年  | 1  | 10,066,000 | 10,066,000 | 衛生福利部112.8.8衛部會字第1122460483號函<br>113年度整合型心理健康工作計畫(歲出編列：衛生業務-衛生業務-心理衛生-業務費：10,066,000元)  |
|         | 年  | 1  | 71,484,000 | 71,484,000 | 衛生福利部112.8.8衛部會字第1122460483號函<br>113年度強化社會安全網工作計畫-藥癮個案管理服務(歲出編列：一般行政-一般行政-人員維持費-人事費：58,884,148元、衛生業務-衛生業務-心理衛生-業務費：12,599,852元)           |
|         | 年  | 1  | 82,522,000 | 82,522,000 | 衛生福利部112.8.8衛部會字第1122460483號函<br>113年度強化社會安全網工作計畫-精神疾病與自殺防治關懷訪視服務(歲出編列：一般行政-一般行政-人員維持費-人事費：80,204,399元、衛生業務-衛生業務-心理衛生-業務費：2,317,601元)     |
|         | 年  | 1  | 37,424,400 | 37,424,400 | 衛生福利部112.8.8衛部會字第1122460483號函<br>113年度強化社會安全網工作計畫-社區心理衛生中心服務(歲出編列：一般行政-一般行政-人員維持費-人事費：18,649,888元、衛生業務-衛生業務-心理衛生-業務費：18,774,512元)         |
|         | 年  | 1  | 28,473,600 | 28,473,600 | 衛生福利部112.8.8衛部會字第1122460483號函<br>113年度強化社會安全網工作計畫-精神疾病與自殺防治合併多元議題個案服務(歲出編列：一般行政-一般行政-人員維持費-人事費：27,052,370元、衛生業務-衛生業務-心理衛生-業務費：1,421,230元) |

上級政府補助收入—計畫型補助收入

# 新北市政府衛生局

## 歲入項目說明提要與預算明細表

經常門

中華民國113年度

單位：新臺幣元

上級政府補助收入—計畫型補助收入

上級政府補助收入—計畫型補助收入

| 科目名稱及編號 | 單位 | 數量 | 單價          | 預算數         | 說明及收入依據  |
|---------|----|----|-------------|-------------|--|
|         | 年  | 1  | 2,500,000   | 2,500,000   | 衛生福利部111.9.29衛部心字第1111761940號函<br>112年度強化地方基層衛生所心理衛生中心服務計畫(歲出編列：衛生業務-衛生業務-心理衛生-業務費：1,000,000元、衛生業務-衛生業務-衛生福利設施-設備及投資：1,500,000元)(新北市議會111.11.4北議六字第1110005121號函同意墊付) |
|         | 年  | 1  | 300,000     | 300,000     | 衛生福利部111.9.29衛部心字第1111761940號函<br>112年度新北市提升心理衛生訪視人員執業安全計畫(歲出編列：衛生業務-衛生業務-心理衛生-業務費：300,000元)(新北市議會111.11.4北議六字第1110005121號函同意墊付)                                     |
|         | 年  | 1  | 1,048,000   | 1,048,000   | 衛生福利部112.8.8衛部會字第1122460483號函<br>113年度辦理精神病人社區資源布建(歲出編列：衛生業務-衛生業務-心理衛生-業務費：976,000元、衛生業務-衛生業務-衛生福利設施-設備及投資：72,000元)  |
|         | 年  | 1  | 4,875,000   | 4,875,000   | 衛生福利部食品藥物管理署112.7.4FDA品字第1121104118號函<br>113年度(第4-2期)「前瞻基礎建設計畫-食品安全建設-強化衛生單位食安治理檢驗效能及品質計畫」(歲出編列：衛生業務-衛生業務-公共衛生試驗-業務費：4,875,000元)                                     |
|         | 年  | 1  | 2,490,000   | 2,490,000   | 財政部111.8.3台財促字第11100637320號函<br>111年度「新北市板橋醫療園區興建營運移轉案」委託技術服務採購案(歲出編列：衛生業務-衛生業務-衛生企劃-業務費：2,490,000元)(新北市議會111.11.4北議六字第1110005112號函同意墊付)                             |
|         | 年  | 1  | 168,195,000 | 168,195,000 | 衛生福利部112.6.17衛部顧字第1120122822號函<br>113年度「長期照顧十年計畫2.0-強化照顧管理人力資源」  |

新北市政府衛生局

歲入項目說明提要與預算明細表

經常門

中華民國113年度

單位：新臺幣元

上級政府補助收入—計畫型補助收入

上級政府補助收入—計畫型補助收入

| 科目名稱及編號 | 單位 | 數量 | 單價            | 預算數           | 說明及收入依據  |
|---------|----|----|---------------|---------------|--|
|         | 年  | 1  | 5,440,367,000 | 5,440,367,000 | 計畫(歲出編列：一般行政-一般行政-人員維持費-人事費：149,676,000元、衛生業務-衛生業務-高齡及長期照顧-業務費：17,198,500元、衛生業務-衛生業務-衛生福利設施-獎補助費：142,500元、衛生業務-衛生業務-衛生福利設施-設備及投資：712,500元、一般建築及設備-一般建築及設備-設備及投資：465,500元)                          |
|         | 年  | 1  | 19,199,000    | 19,199,000    | 衛生福利部112.6.17衛部顧字第1120122822號函<br>113年度長期照顧十年計畫2.0(歲出編列：衛生業務-衛生業務-高齡及長期照顧-業務費：87,173,704元、衛生業務-衛生業務-高齡及長期照顧-獎補助費：5,298,547,796元、衛生業務-衛生業務-衛生福利設施-獎補助費：54,170,500元、衛生業務-衛生業務-衛生福利設施-設備及投資：475,000元) |
|         | 年  | 1  | 112,147,000   | 112,147,000   | 衛生福利部112.6.17衛部顧字第1120122822號函<br>113年度「家庭照顧者支持性服務創新型計畫」(歲出編列：衛生業務-衛生業務-高齡及長期照顧-業務費：3,237,676元、衛生業務-衛生業務-高齡及長期照顧-獎補助費：15,961,324元)   |
|         | 年  | 1  | 18,576,000    | 18,576,000    | 衛生福利部112.7.24衛部顧字第1120131265號函<br>113年度「失智照護服務計畫」(歲出編列：衛生業務-衛生業務-高齡及長期照顧-業務費：4,351,000元、衛生業務-衛生業務-高齡及長期照顧-獎補助費：107,796,000元)   |
|         | 年  | 1  | 793,676,781   | 793,676,781   | 勞動部112.6.30勞動發管字第1120509724號函<br>113年度「聘僱外籍看護工家庭短期替代照顧服務實施計畫」(歲出編列：衛生業務-衛生業務-高齡及長期照顧-獎補助費：18,576,000元)   |
|         | 年  | 1  | 793,676,781   | 793,676,781   | 衛生福利部112.6.17衛部顧字第1120122822號函   |

新北市政府衛生局

歲入項目說明提要與預算明細表

經常門

中華民國113年度

單位：新臺幣元

上級政府補助收入—計畫型補助收入

| 科目名稱及編號 | 單位 | 數量 | 單價          | 預算數         | 說明及收入依據  |
|---------|----|----|-------------|-------------|--|
|         | 年  | 1  | 11,997,600  | 11,997,600  | 113年度「住宿式服務機構使用者補助方案」(歲出編列：衛生業務-衛生業務-高齡及長期照顧-獎補助費：793,676,781元)  |
|         | 年  | 1  | 1,925,000   | 1,925,000   | 衛生福利部111.8.11衛部顧字第1111961742號函<br>「前瞻基礎建設-城鄉建設-公共服務據點整備-整建長照衛福據點計畫」第三期至第五期(110-114年度)-蘆洲湧蓮寺公益慈善大樓(歲出編列：衛生業務-衛生業務-衛生福利設施-設備及投資：11,997,600元)   |
|         | 年  | 1  | 17,328,000  | 17,328,000  | 衛生福利部111.10.25衛部顧字第1111962198號函<br>「前瞻基礎建設-城鄉建設-公共服務據點整備-整建長照衛福據點計畫」第三期至第五期(110-114年度)-新店區衛生所舊址閒置空間修繕工程(歲出編列：衛生業務-衛生業務-衛生福利設施-設備及投資：1,925,000元)                                      |
|         | 年  | 1  | 410,116,000 | 410,116,000 | 衛生福利部111.10.25衛部顧字第1111962198號函<br>「前瞻基礎建設-城鄉建設-公共服務據點整備-整建長照衛福據點計畫」第三期至第五期(110-114年度)-新店區衛生所舊址閒置空間修繕工程(歲出編列：衛生業務-衛生業務-衛生福利設施-設備及投資：17,328,000元)(新北市議會111.12.2北議六字第1110005837號函同意墊付) |
|         | 年  | 1  | 45,745,560  | 45,745,560  | 衛生福利部111.9.22衛部顧字第1111962093號函<br>111年度「長照2.0整合型計畫-長照服務給付及支付」(歲出編列：衛生業務-衛生業務-高齡及長期照顧-獎補助費：410,116,000元)(新北市議會111.11.22北議六字第1110005728號函同意墊付)   |
|         | 年  | 1  | 45,745,560  | 45,745,560  | 衛生福利部112.2.8衛部顧字第1121960142號函<br>112年度「減少照護機構住民至醫療機構就醫方案」(歲出編列：衛生業務-衛生業務-高   |

上級政府補助收入—計畫型補助收入



新北市政府衛生局

歲入項目說明提要與預算明細表

經常門

中華民國113年度

單位：新臺幣元

上級政府補助收入—計畫型補助收入

上級政府補助收入—計畫型補助收入

| 科目名稱及編號 | 單位 | 數量 | 單價          | 預算數         | 說明及收入依據  |
|---------|----|----|-------------|-------------|--|
|         | 年  | 1  | 9,660,000   | 9,660,000   | 齡及長期照顧-業務費：<br>2,178,360元、衛生業務-衛生業務-高齡及長期照顧-獎補助費：43,567,200元)(新北市議會112.4.13北議六字第1120001543號函同意墊付)  |
|         | 年  | 1  | 149,676,000 | 149,676,000 | 勞動部勞動力發展署111.12.29發管字第1110526954號函112年度「聘僱外籍看護工家庭短期替代照顧服務實施計畫」(歲出編列：衛生業務-衛生業務-高齡及長期照顧-獎補助費：9,660,000元)(新北市議會112.3.24北議六字第1120001241號函同意墊付)                                   |
|         | 年  | 1  | 7,821,000   | 7,821,000   | 衛生福利部112.4.12衛部顧字第1121960528號函112年度「長照十年計畫2.0-強化照顧管理人力資源」計畫(歲出編列：一般行政-一般行政-人員維持費-人事費：149,676,000元)(新北市議會112.7.17北議六字第1120002751號函同意墊付)                                       |
|         | 年  | 1  | 518,660,781 | 518,660,781 | 衛生福利部111.12.21衛部顧字第1111962765號函「前瞻基礎建設-城鄉建設-公共服務據點整備-整建長照衛福據點計畫」(110-114年度)-萬里區公所行政大樓6樓設置社區式長照機構(歲出編列：衛生業務-衛生業務-衛生福利設施-設備及投資：7,821,000元)(新北市議會112.7.17北議六字第1120002752號函同意墊付) |
|         | 年  | 1  | 6,543,000   | 6,543,000   | 衛生福利部112.6.26衛部顧字第1121961692號函112年度「住宿式服務機構使用者補助方案」(歲出編列：衛生業務-衛生業務-高齡及長期照顧-獎補助費：518,660,781元)(新北市議會112.8.8北議六字第1120003620號函同意墊付)   |
|         | 年  | 1  | 6,543,000   | 6,543,000   | 衛生福利部112.7.4衛部照字第1121561077號函113年度「護理之家機構改善公共安全設施設備補助計畫」(歲出編列：衛生業務-衛生業   |

# 新北市政府衛生局

## 歲入項目說明提要與預算明細表

經常門

中華民國113年度

單位：新臺幣元

| 科目名稱及編號 | 單位 | 數量 | 單價 | 預算數 | 說明及收入依據   |
|---------|----|----|----|-----|---|
|         |    |    |    |     | 務-醫事管理-業務費：661,000元、衛生業務-衛生業務-衛生福利設施-獎補助費：5,882,000元) |

上級政府補助收入—計畫型補助收入

上級政府補助收入—計畫型補助收入

# 新北市政府衛生局

## 歲入項目說明提要與預算明細表

經常門

中華民國113年度

單位：新臺幣元

雜項收入—其他雜項收入

雜項收入—其他雜項收入

| 來源別子目及<br>細目與編號       | 12121200210<br>雜項收入-其他雜項收入                   | 承辦單位  | 新北市政府衛生局 | 預算金額   | 74千元         |
|-----------------------|--|-------|----------|--------|--------------|
| 歲入項目說明                | 一、項目內容： 依照政府採購法及有關法令規定辦理本市各機關學校採購業務招標說明書工本費。 |       |          |        |              |
|                       | 二、法令依據： 政府採購法第29條及政府採購法施行細則第28條之1。           |       |          |        |              |
| 科目名稱及編號               | 單位   | 數量    | 單價       | 預算數    | 說明及收入依據      |
| 合計                    |  |       |          | 74,000 |              |
| 12121200210<br>其他雜項收入 | 件  | 1,480 | 50       | 74,000 | 採購業務招標說明書工本費 |

新北市政府衛生局

歲出計畫說明提要與各項費用明細表

經常門

中華民國113年度

單位：新臺幣元

|           |                    |   |          |             |             |   |           |
|-----------|--------------------|---|----------|-------------|-------------|---|-----------|
| 一般行政—一般行政 | 業務計畫及工作計畫<br>名稱與編號 | 65121200101<br>一般行政-一般行政  | 承辦<br>單位 | 新北市政府衛生局    | 預算<br>金額    | 831,647千元   | 一般行政—一般行政 |
|           | 歲出計畫說明             | <p>一、計畫內容： 人員維持費(詳人事費彙計表)及基本行政工作維持費。</p> <p>二、預期成果： 協助業務單位順利推動各項業務。</p> |          |             |             |   |           |
|           | 分支計畫及用途別科目         | 單位  | 數量       | 單價          | 預算數         | 說明  |           |
|           | 合計                 |   |          |             | 831,647,000 | 市庫負擔347,136,995元，收支併列484,510,005元(中央補助484,510,005元) |           |
|           | 01人員維持費            |   |          |             | 826,168,000 | 市庫負擔341,657,995元，收支併列484,510,005元(中央補助484,510,005元) |           |
|           | 1000 人事費           |   |          |             | 826,168,000 | 市庫負擔341,657,995元，收支併列484,510,005元(中央補助484,510,005元) |           |
|           | 1010 政務人員待遇        | 年   | 1        | 2,298,960   | 2,298,960   | 政務人員待遇  |           |
|           | 1015 法定編制人員待遇      | 年   | 1        | 153,494,727 | 153,494,727 | 法定編制人員薪津  |           |
|           | 1020 約聘僱人員待遇       | 人x月   | 10 × 12  | 48,767      | 5,852,040   | 八等一階約聘人員薪津  |           |
|           |                    | 人x月   | 9 × 12   | 42,541      | 4,594,428   | 七等一階約聘人員薪津  |           |
|           |                    | 人x月   | 1 × 12   | 54,992      | 659,904     | 九等一階約聘人員薪津  |           |
|           |                    | 人x月   | 2 × 12   | 36,316      | 871,584     | 五等約僱人員薪津  |           |

新北市政府衛生局

歲出計畫說明提要與各項費用明細表

經常門

中華民國113年度

單位：新臺幣元

| 分支計畫及用途別科目 | 單位  | 數量      | 單價     | 預算數        | 說明  |
|------------|-----|---------|--------|------------|---|
| 一般行政—一般行政  | 人x月 | 55 × 12 | 40,660 | 26,835,600 | 六等二階約聘關懷訪視員薪津(精神疾病與自殺防治關懷訪視服務工作計畫)(衛生福利部112.8.8衛部會字第1122460483號函，中央款24,206,176元，市款2,629,424元) |
|            | 人x月 | 12 × 12 | 42,820 | 6,166,080  | 六等三階約聘關懷訪視員薪津(精神疾病與自殺防治關懷訪視服務工作計畫)(衛生福利部112.8.8衛部會字第1122460483號函，中央款5,549,472元，市款616,608元)    |
|            | 人x月 | 28 × 12 | 44,980 | 15,113,280 | 六等四階約聘關懷訪視員薪津(精神疾病與自殺防治關懷訪視服務工作計畫)(衛生福利部112.8.8衛部會字第1122460483號函，中央款13,601,952元，市款1,511,328元) |
|            | 人x月 | 23 × 12 | 49,300 | 13,606,800 | 六等六階約聘關懷訪視員薪津(精神疾病與自殺防治關懷訪視服務工作計畫)(衛生福利部112.8.8衛部會字第1122460483號函，中央款12,246,120元，市款1,360,680元) |
|            | 人x月 | 9 × 12  | 47,140 | 5,091,120  | 七等二階約聘關懷訪視員薪津(精神疾病與自殺防治關懷訪視服務工作計畫)(衛生福利部112.8.8衛部會字第1122460483號函，中央款4,582,008元，市款509,112元)    |
|            | 人x月 | 6 × 12  | 51,460 | 3,705,120  | 七等四階約聘關懷訪視員薪津(精神疾病與自殺防治關懷訪視服務工作計畫)(衛生福利部112.8.8衛部會字第1122460483號函，中央款3,334,608元，市款370,512元)    |
|            | 人x月 | 2 × 12  | 53,620 | 1,286,880  | 七等五階約聘關懷訪視員薪津(精神疾病與自殺防治關懷訪視服務工作計畫)(衛生福利部112.8.8衛部會字第1122460483號函，中央款1,158,192元，市款128,688元)    |
|            | 人x月 | 9 × 12  | 40,660 | 4,391,280  | 六等二階約聘個管員薪津(毒品危害防制計畫)(衛生福利部112.8.8衛部會字第1122460483號函，中央款2,634,768元，市款1,756,512元)               |

# 新北市政府衛生局

## 歲出計畫說明提要與各項費用明細表

經常門

中華民國113年度

單位：新臺幣元

一般行政—一般行政

一般行政—一般行政

| 分支計畫及用途別科目 | 單位  | 數量      | 單價     | 預算數        | 說 明   |
|------------|-----|---------|--------|------------|---|
|            | 人x月 | 34 x 12 | 42,820 | 17,470,560 | 六等三階約聘個管員薪津(毒品危害防制計畫)(衛生福利部112.8.8衛部會字第1122460483號函，中央款10,482,336元，市款6,988,224元)  |
|            | 人x月 | 41 x 12 | 44,980 | 22,130,160 | 六等四階約聘個管員薪津(毒品危害防制計畫)(衛生福利部112.8.8衛部會字第1122460483號函，中央款13,278,096元，市款8,852,064元)  |
|            | 人x月 | 8 x 12  | 47,140 | 4,525,440  | 六等五階約聘個管員薪津(毒品危害防制計畫)(衛生福利部112.8.8衛部會字第1122460483號函，中央款2,715,264元，市款1,810,176元)   |
|            | 人x月 | 23 x 12 | 49,300 | 13,606,800 | 六等六階約聘個管員薪津(毒品危害防制計畫)(衛生福利部112.8.8衛部會字第1122460483號函，中央款8,164,080元，市款5,442,720元)   |
|            | 人x月 | 3 x 12  | 47,140 | 1,697,040  | 七等二階約聘督導薪津(毒品危害防制計畫)(衛生福利部112.8.8衛部會字第1122460483號函，中央款1,018,224元，市款678,816元)      |
|            | 人x月 | 5 x 12  | 51,460 | 3,087,600  | 七等四階約聘督導薪津(毒品危害防制計畫)(衛生福利部112.8.8衛部會字第1122460483號函，中央款1,852,560元，市款1,235,040元)    |
|            | 人x月 | 8 x 12  | 53,620 | 5,147,520  | 七等五階約聘督導薪津(毒品危害防制計畫)(衛生福利部112.8.8衛部會字第1122460483號函，中央款3,088,512元，市款2,059,008元)    |
|            | 人x月 | 22 x 12 | 48,460 | 12,793,440 | 六等四階約聘社工薪津(強化社會安全網工作計畫)(衛生福利部112.8.8衛部會字第1122460483號函，中央款7,676,064元，市款5,117,376元) |
|            | 人x月 | 7 x 12  | 50,678 | 4,256,952  | 六等五階約聘社工薪津(強化社會安全網工作計畫)(衛生福利部112.8.8衛部會字第1122460483號函，中央款2,554,171元，市款1,702,781元) |

新北市政府衛生局

歲出計畫說明提要與各項費用明細表

經常門

中華民國113年度

單位：新臺幣元

| 分支計畫及用途別科目 | 單位  | 數量     | 單價     | 預算數       | 說明   |
|------------|-----|--------|--------|-----------|--|
| 一般行政—一般行政  | 人x月 | 9 × 12 | 52,896 | 5,712,768 | 六等六階約聘社工薪津(強化社會安全網工作計畫)(衛生福利部112.8.8衛部會字第1122460483號函,中央款3,427,661元,市款2,285,107元)        |
|            | 人x月 | 9 × 12 | 55,113 | 5,952,204 | 六等七階約聘社工薪津(強化社會安全網工作計畫)(衛生福利部112.8.8衛部會字第1122460483號函,中央款3,571,322元,市款2,380,882元)        |
|            | 人x月 | 4 × 12 | 52,896 | 2,539,008 | 七等三階約聘社工督導薪津(強化社會安全網工作計畫)(衛生福利部112.8.8衛部會字第1122460483號函,中央款1,523,405元,市款1,015,603元)      |
|            | 人x月 | 1 × 12 | 57,331 | 687,972   | 七等五階約聘社工督導薪津(強化社會安全網工作計畫)(衛生福利部112.8.8衛部會字第1122460483號函,中央款412,783元,市款275,189元)          |
|            | 人x月 | 2 × 12 | 59,548 | 1,429,152 | 七等六階約聘社工督導薪津(強化社會安全網工作計畫)(衛生福利部112.8.8衛部會字第1122460483號函,中央款857,491元,市款571,661元)          |
|            | 人x月 | 6 × 12 | 39,960 | 2,877,120 | 六等二階約聘心理輔導員薪津(社區心理衛生中心服務計畫)(衛生福利部112.8.8衛部會字第1122460483號函,中央款1,726,272元,市款1,150,848元)    |
|            | 人x月 | 4 × 12 | 42,120 | 2,021,760 | 六等三階約聘心理輔導員薪津(社區心理衛生中心服務計畫)(衛生福利部112.8.8衛部會字第1122460483號函,中央款1,213,056元,市款808,704元)      |
|            | 人x月 | 8 × 12 | 47,140 | 4,525,440 | 六等五階約聘諮商/臨床心理師薪津(社區心理衛生中心服務計畫)(衛生福利部112.8.8衛部會字第1122460483號函,中央款2,715,264元,市款1,810,176元) |
|            | 人x月 | 5 × 12 | 47,140 | 2,828,400 | 六等五階約聘護理師薪津(社區心理衛生中心服務計畫)(衛生福利部112.8.8衛部會字第1122460483號函,中央款1,697,040元,市款1,131,360元)      |

# 新北市政府衛生局

## 歲出計畫說明提要與各項費用明細表

經常門

中華民國113年度

單位：新臺幣元

一般行政——一般行政

一般行政——一般行政

| 分支計畫及用途別科目 | 單位  | 數量      | 單價     | 預算數        | 說 明   |
|------------|-----|---------|--------|------------|---|
|            | 人x月 | 5 × 12  | 47,140 | 2,828,400  | 六等五階約聘職能治療師薪津(社區心理衛生中心服務計畫)(衛生福利部112.8.8衛部會字第1122460483號函，中央款1,697,040元，市款1,131,360元)           |
|            | 人x月 | 2 × 12  | 49,300 | 1,183,200  | 六等六階約聘諮商/臨床心理師薪津(社區心理衛生中心服務計畫)(衛生福利部112.8.8衛部會字第1122460483號函，中央款709,920元，市款473,280元)            |
|            | 人x月 | 3 × 12  | 50,760 | 1,827,360  | 七等四階約聘督導薪津(社區心理衛生中心服務計畫)(衛生福利部112.8.8衛部會字第1122460483號函，中央款1,096,416元，市款730,944元)                |
|            | 人x月 | 2 × 12  | 52,920 | 1,270,080  | 七等五階約聘督導薪津(社區心理衛生中心服務計畫)(衛生福利部112.8.8衛部會字第1122460483號函，中央款762,048元，市款508,032元)                  |
|            | 人x月 | 3 × 12  | 57,240 | 2,060,640  | 八等四階約聘執行秘書薪津(社區心理衛生中心服務計畫)(衛生福利部112.8.8衛部會字第1122460483號函，中央款1,236,384元，市款824,256元)              |
|            | 人x月 | 2 × 12  | 59,400 | 1,425,600  | 八等五階約聘執行秘書薪津(社區心理衛生中心服務計畫)(衛生福利部112.8.8衛部會字第1122460483號函，中央款855,360元，市款570,240元)                |
|            | 人x月 | 73 × 12 | 40,466 | 35,448,216 | 六等三階約聘照顧管理專員薪津(長期照顧整合計畫-整合照顧管理制度計畫)(衛生福利部112.6.17衛部顧字第1120122822號函，中央款33,675,805元，市款1,772,411元) |
|            | 人x月 | 13 × 12 | 42,541 | 6,636,396  | 六等四階約聘照顧管理專員薪津(長期照顧整合計畫-整合照顧管理制度計畫)(衛生福利部112.6.17衛部顧字第1120122822號函，中央款6,304,576元，市款331,820元)    |
|            | 人x月 | 15 × 12 | 44,616 | 8,030,880  | 六等五階約聘照顧管理專員薪   |



新北市政府衛生局

歲出計畫說明提要與各項費用明細表

經常門

中華民國113年度

單位：新臺幣元

一般行政  
—  
一般行政

一般行政  
—  
一般行政

| 分支計畫及用途別科目 | 單位  | 數量      | 單價     | 預算數        | 說 明   |
|------------|-----|---------|--------|------------|---|
|            | 人x月 | 38 x 12 | 46,692 | 21,291,552 | 津(長期照顧整合計畫-整合照顧管理制度計畫)(衛生福利部112.6.17衛部顧字第1120122822號函,中央款7,629,336元,市款401,544元)                 |
|            | 人x月 | 19 x 12 | 48,767 | 11,118,876 | 六等六階約聘照顧管理專員薪津(長期照顧整合計畫-整合照顧管理制度計畫)(衛生福利部112.6.17衛部顧字第1120122822號函,中央款20,226,974元,市款1,064,578元) |
|            | 人x月 | 12 x 12 | 50,842 | 7,321,248  | 六等七階約聘照顧管理專員薪津(長期照顧整合計畫-整合照顧管理制度計畫)(衛生福利部112.6.17衛部顧字第1120122822號函,中央款10,562,932元,市款555,944元)   |
|            | 人x月 | 35 x 12 | 52,917 | 22,225,140 | 七等五階約聘照顧管理專員薪津(長期照顧整合計畫-整合照顧管理制度計畫)(衛生福利部112.6.17衛部顧字第1120122822號函,中央款6,955,186元,市款366,062元)    |
|            | 人x月 | 1 x 12  | 54,992 | 659,904    | 七等六階約聘照顧管理專員薪津(長期照顧整合計畫-整合照顧管理制度計畫)(衛生福利部112.6.17衛部顧字第1120122822號函,中央款21,113,883元,市款1,111,257元) |
|            | 人x月 | 4 x 12  | 57,068 | 2,739,264  | 七等七階約聘照顧管理督導薪津(長期照顧整合計畫-整合照顧管理制度計畫)(衛生福利部112.6.17衛部顧字第1120122822號函,中央款626,909元,市款32,995元)       |
|            | 人x月 | 3 x 12  | 59,143 | 2,129,148  | 八等五階約聘照顧管理督導薪津(長期照顧整合計畫-整合照顧管理制度計畫)(衛生福利部112.6.17衛部顧字第1120122822號函,中央款2,602,301元,市款136,963元)    |
|            | 人x月 | 3 x 12  | 59,143 | 2,129,148  | 八等六階約聘照顧管理督導薪津(長期照顧整合計畫-整合照顧管理制度計畫)(衛生福利部112.6.17衛部顧字第1120122822號函,中央款2,022,691元,市款106,457元)    |

新北市政府衛生局

歲出計畫說明提要與各項費用明細表

經常門

中華民國113年度

單位：新臺幣元

| 分支計畫及用途別科目 | 單位  | 數量      | 單價     | 預算數        | 說明  |
|------------|-----|---------|--------|------------|---|
| 一般行政—一般行政  | 人x月 | 73 x 12 | 38,443 | 33,676,068 | 六等三階約聘照顧管理專員薪津(長期照顧整合計畫-整合照顧管理制度計畫)(衛生福利部112.4.12衛部顧字第1121960528號函)(新北市議會112.7.17北議六字第1120002751號函) |
|            | 人x月 | 13 x 12 | 40,414 | 6,304,584  | 六等四階約聘照顧管理專員薪津(長期照顧整合計畫-整合照顧管理制度計畫)(衛生福利部112.4.12衛部顧字第1121960528號函)(新北市議會112.7.17北議六字第1120002751號函) |
|            | 人x月 | 15 x 12 | 42,385 | 7,629,300  | 六等五階約聘照顧管理專員薪津(長期照顧整合計畫-整合照顧管理制度計畫)(衛生福利部112.4.12衛部顧字第1121960528號函)(新北市議會112.7.17北議六字第1120002751號函) |
|            | 人x月 | 38 x 12 | 44,357 | 20,226,792 | 六等六階約聘照顧管理專員薪津(長期照顧整合計畫-整合照顧管理制度計畫)(衛生福利部112.4.12衛部顧字第1121960528號函)(新北市議會112.7.17北議六字第1120002751號函) |
|            | 人x月 | 19 x 12 | 46,329 | 10,563,012 | 六等七階約聘照顧管理專員薪津(長期照顧整合計畫-整合照顧管理制度計畫)(衛生福利部112.4.12衛部顧字第1121960528號函)(新北市議會112.7.17北議六字第1120002751號函) |
|            | 人x月 | 12 x 12 | 48,300 | 6,955,200  | 七等五階約聘照顧管理專員薪津(長期照顧整合計畫-整合照顧管理制度計畫)(衛生福利部112.4.12衛部顧字第1121960528號函)(新北市議會112.7.17北議六字第1120002751號函) |
|            | 人x月 | 35 x 12 | 50,271 | 21,113,820 | 七等六階約聘照顧管理專員薪津(長期照顧整合計畫-整合照顧管理制度計畫)(衛生福利部112.4.12衛部顧字第1121960528號函)(新北市議會112.7.17北議六字第1120002751號函) |
|            | 人x月 | 1 x 12  | 52,242 | 626,904    | 七等七階約聘照顧管理督導薪津(長期照顧整合計畫-整合照顧管理制度計畫)(衛生福利部112.4.12衛部顧字第1121960528號函)(新北市議會112.7.17北議六字第              |

新北市政府衛生局

歲出計畫說明提要與各項費用明細表

經常門

中華民國113年度

單位：新臺幣元

| 分支計畫及用途別科目   | 單位  | 數量       | 單價         | 預算數        | 說明  |
|--------------|-----|----------|------------|------------|---|
| 1025 技工及工友待遇 | 人x月 | 4 × 12   | 54,215     | 2,602,320  | 八等五階約聘照顧管理督導薪津(長期照顧整合計畫-整合照顧管理制度計畫)(衛生福利部112.4.12衛部顧字第1121960528號函)(新北市議會112.7.17北議六字第1120002751號函) |
|              | 人x月 | 3 × 12   | 56,186     | 2,022,696  | 八等六階約聘照顧管理督導薪津(長期照顧整合計畫-整合照顧管理制度計畫)(衛生福利部112.4.12衛部顧字第1121960528號函)(新北市議會112.7.17北議六字第1120002751號函) |
|              |     |          |            | 1,287,720  |   |
|              | 年   | 1        | 858,480    | 858,480    | 技工薪津  |
| 1030 獎金      | 年   | 1        | 429,240    | 429,240    | 駕駛薪津  |
|              | 年   | 1        | 36,257,169 | 36,257,169 | 法定編制人員考績及年終工作獎金   |
|              | 年   | 1        | 250,390    | 250,390    | 技工考績及年終工作獎金   |
|              | 年   | 1        | 125,195    | 125,195    | 駕駛考績及年終工作獎金   |
|              | 人x月 | 2 × 1.5  | 36,316     | 108,948    | 五等約僱人員年終工作獎金  |
|              | 人x月 | 10 × 1.5 | 48,767     | 731,505    | 八等一階約聘人員年終工作獎金  |
|              | 人x月 | 9 × 1.5  | 42,541     | 574,304    | 七等一階約聘人員年終工作獎金  |
|              | 人x月 | 1 × 1.5  | 54,992     | 82,488     | 九等一階約聘人員年終工作獎金  |
|              | 人x月 | 55 × 1.5 | 39,960     | 3,296,700  | 六等二階約聘關懷訪視員年終工作獎金(精神疾病與自殺防治關懷訪視服務工作計畫)(衛生福利部112.8.8衛部會字第1122460483號函，中央款1,978,020元，市款1,318,680元)    |
|              | 人x月 | 12 × 1.5 | 42,120     | 758,160    | 六等三階約聘關懷訪視員年終工作獎金(精神疾病與自殺防治關懷訪視服務工作計畫)(衛生福利部112.8.8衛部會字第1122460483號函，中央款454,896元，市款303,264元)        |

一般行政—一般行政

一般行政—一般行政

新北市政府衛生局

歲出計畫說明提要與各項費用明細表

經常門

中華民國113年度

單位：新臺幣元

| 分支計畫及用途別科目 | 單位  | 數量       | 單價     | 預算數       | 說明   |
|------------|-----|----------|--------|-----------|--|
| 一般行政—一般行政  | 人x月 | 28 × 1.5 | 44,280 | 1,859,760 | 六等四階約聘關懷訪視員年終工作獎金(精神疾病與自殺防治關懷訪視服務工作計畫)(衛生福利部112.8.8衛部會字第1122460483號函，中央款1,115,856元，市款743,904元) |
|            | 人x月 | 23 × 1.5 | 48,600 | 1,676,700 | 六等六階約聘關懷訪視員年終工作獎金(精神疾病與自殺防治關懷訪視服務工作計畫)(衛生福利部112.8.8衛部會字第1122460483號函，中央款1,006,020元，市款670,680元) |
|            | 人x月 | 9 × 1.5  | 46,440 | 626,940   | 七等二階約聘關懷訪視員年終工作獎金(精神疾病與自殺防治關懷訪視服務工作計畫)(衛生福利部112.8.8衛部會字第1122460483號函，中央款376,164元，市款250,776元)   |
|            | 人x月 | 6 × 1.5  | 50,760 | 456,840   | 七等四階約聘關懷訪視員年終工作獎金(精神疾病與自殺防治關懷訪視服務工作計畫)(衛生福利部112.8.8衛部會字第1122460483號函，中央款274,104元，市款182,736元)   |
|            | 人x月 | 2 × 1.5  | 52,920 | 158,760   | 七等五階約聘關懷訪視員年終工作獎金(精神疾病與自殺防治關懷訪視服務工作計畫)(衛生福利部112.8.8衛部會字第1122460483號函，中央款95,256元，市款63,504元)     |
|            | 人x月 | 9 × 1.5  | 39,960 | 539,460   | 六等二階約聘個管員年終工作獎金(毒品危害防制計畫)(衛生福利部112.8.8衛部會字第1122460483號函，中央款323,676元，市款215,784元)                |
|            | 人x月 | 34 × 1.5 | 42,120 | 2,148,120 | 六等三階約聘個管員年終工作獎金(毒品危害防制計畫)(衛生福利部112.8.8衛部會字第1122460483號函，中央款1,288,872元，市款859,248元)              |
|            | 人x月 | 41 × 1.5 | 44,280 | 2,723,220 | 六等四階約聘個管員年終工作獎金(毒品危害防制計畫)(衛生福利部112.8.8衛部會字第1122460483號函，中央款1,633,932元，市款1,089,288元)            |

新北市政府衛生局

歲出計畫說明提要與各項費用明細表

經常門

中華民國113年度

單位：新臺幣元

| 分支計畫及用途別科目 | 單位      | 數量       | 單價      | 預算數   | 說 明   |
|------------|---------|----------|---------|---|---|
| 一般行政—一般行政  | 人x月     | 8 × 1.5  | 46,440  | 557,280   | 六等五階約聘個管員年終工作獎金(毒品危害防制計畫)(衛生福利部112.8.8衛部會字第1122460483號函，中央款334,368元，市款222,912元)   |
|            | 人x月     | 23 × 1.5 | 48,600  | 1,676,700   | 六等六階約聘個管員年終工作獎金(毒品危害防制計畫)(衛生福利部112.8.8衛部會字第1122460483號函，中央款1,006,020元，市款670,680元) |
|            | 人x月     | 3 × 1.5  | 46,440  | 208,980   | 七等二階約聘督導年終工作獎金(毒品危害防制計畫)(衛生福利部112.8.8衛部會字第1122460483號函，中央款125,388元，市款83,592元)     |
|            | 人x月     | 5 × 1.5  | 50,760  | 380,700   | 七等四階約聘督導年終工作獎金(毒品危害防制計畫)(衛生福利部112.8.8衛部會字第1122460483號函，中央款228,420元，市款152,280元)    |
|            | 人x月     | 8 × 1.5  | 52,920  | 635,040   | 七等五階約聘督導年終工作獎金(毒品危害防制計畫)(衛生福利部112.8.8衛部會字第1122460483號函，中央款381,024元，市款254,016元)    |
|            | 人x月     | 22 × 1.5 | 45,460  | 1,500,180   | 六等四階約聘社工年終工作獎金(強化社會安全網工作計畫)(衛生福利部112.8.8衛部會字第1122460483號函，中央款900,108元，市款600,072元) |
|            | 人x月     | 7 × 1.5  | 47,678  | 500,619   | 六等五階約聘社工年終工作獎金(強化社會安全網工作計畫)(衛生福利部112.8.8衛部會字第1122460483號函，中央款300,371元，市款200,248元) |
|            | 人x月     | 9 × 1.5  | 49,896  | 673,596   | 六等六階約聘社工年終工作獎金(強化社會安全網工作計畫)(衛生福利部112.8.8衛部會字第1122460483號函，中央款404,158元，市款269,438元) |
| 人x月        | 9 × 1.5 | 52,113   | 703,526 | 六等七階約聘社工年終工作獎金(強化社會安全網工作計畫)(衛生福利部112.8.8衛部會字第1122460483號函，中央款 |   |

新北市政府衛生局

歲出計畫說明提要與各項費用明細表

經常門

中華民國113年度

單位：新臺幣元

| 分支計畫及用途別科目 | 單位  | 數量      | 單價     | 預算數     | 說明   |
|------------|-----|---------|--------|---------|--|
|            |     |         |        |         | 422,116元，市款281,410元)   |
|            | 人x月 | 4 × 1.5 | 49,896 | 299,376 | 七等三階約聘社工督導年終工作獎金(強化社會安全網工作計畫)(衛生福利部112.8.8衛部會字第1122460483號函，中央款179,626元，市款119,750元)      |
|            | 人x月 | 1 × 1.5 | 54,331 | 81,497  | 七等五階約聘社工督導年終工作獎金(強化社會安全網工作計畫)(衛生福利部112.8.8衛部會字第1122460483號函，中央款48,898元，市款32,599元)        |
|            | 人x月 | 2 × 1.5 | 56,548 | 169,644 | 七等六階約聘社工督導年終工作獎金(強化社會安全網工作計畫)(衛生福利部112.8.8衛部會字第1122460483號函，中央款101,785元，市款67,859元)       |
|            | 人x月 | 6 × 1.5 | 39,960 | 359,640 | 六等二階約聘心理輔導員年終工作獎金(社區心理衛生中心服務計畫)(衛生福利部112.8.8衛部會字第1122460483號函，中央款215,784元，市款143,856元)    |
|            | 人x月 | 4 × 1.5 | 42,120 | 252,720 | 六等三階約聘心理輔導員年終工作獎金(社區心理衛生中心服務計畫)(衛生福利部112.8.8衛部會字第1122460483號函，中央款151,623元，市款101,088元)    |
|            | 人x月 | 8 × 1.5 | 46,440 | 557,280 | 六等五階約聘諮商/臨床心理師年終工作獎金(社區心理衛生中心服務計畫)(衛生福利部112.8.8衛部會字第1122460483號函，中央款334,368元，市款222,912元) |
|            | 人x月 | 5 × 1.5 | 46,440 | 348,300 | 六等五階約聘護理師年終工作獎金(社區心理衛生中心服務計畫)(衛生福利部112.8.8衛部會字第1122460483號函，中央款208,980元，市款139,320元)      |
|            | 人x月 | 5 × 1.5 | 46,440 | 348,300 | 六等五階約聘職能治療師年終工作獎金(社區心理衛生中心服務計畫)(衛生福利部112.8.8衛部會字第1122460483號函，中央款208,980元，市款139,320元)    |

一般行政—一般行政

一般行政—一般行政

新北市政府衛生局

歲出計畫說明提要與各項費用明細表

經常門

中華民國113年度

單位：新臺幣元

| 分支計畫及用途別科目 | 單位  | 數量       | 單價     | 預算數       | 說明   |
|------------|-----|----------|--------|-----------|--|
| 一般行政—一般行政  | 人x月 | 2 × 1.5  | 48,600 | 145,800   | 六等六階約聘諮商/臨床心理師年終工作獎金(社區心理衛生中心服務計畫)(衛生福利部112.8.8衛部會字第1122460483號函,中央款87,480元,市款58,320元)           |
|            | 人x月 | 3 × 1.5  | 50,760 | 228,420   | 七等四階約聘督導年終工作獎金(社區心理衛生中心服務計畫)(衛生福利部112.8.8衛部會字第1122460483號函,中央款137,052元,市款91,368元)                |
|            | 人x月 | 2 × 1.5  | 52,920 | 158,760   | 七等五階約聘督導年終工作獎金(社區心理衛生中心服務計畫)(衛生福利部112.8.8衛部會字第1122460483號函,中央款95,256元,市款63,504元)                 |
|            | 人x月 | 3 × 1.5  | 57,240 | 257,580   | 八等四階約聘執行秘書年終工作獎金(社區心理衛生中心服務計畫)(衛生福利部112.8.8衛部會字第1122460483號函,中央款154,548元,市款103,032元)             |
|            | 人x月 | 2 × 1.5  | 59,400 | 178,200   | 八等五階約聘執行秘書年終工作獎金(社區心理衛生中心服務計畫)(衛生福利部112.8.8衛部會字第1122460483號函,中央款106,920元,市款71,280元)              |
|            | 人x月 | 73 × 1.5 | 40,466 | 4,431,027 | 六等三階約聘照顧管理專員年終工作獎金(長期照顧整合計畫-整合照顧管理制度計畫)(衛生福利部112.6.17衛部顧字第1120122822號函,中央款4,209,475元,市款221,552元) |
|            | 人x月 | 13 × 1.5 | 42,541 | 829,550   | 六等四階約聘照顧管理專員年終工作獎金(長期照顧整合計畫-整合照顧管理制度計畫)(衛生福利部112.6.17衛部顧字第1120122822號函,中央款788,072元,市款41,478元)    |
|            | 人x月 | 15 × 1.5 | 44,616 | 1,003,860 | 六等五階約聘照顧管理專員年終工作獎金(長期照顧整合計畫-整合照顧管理制度計畫)(衛生福利部112.6.17衛部顧字第1120122822號函,中央款953,667元,市款50,193元)    |
|            | 人x月 | 38 × 1.5 | 46,692 | 2,661,444 | 六等六階約聘照顧管理專員年  |

新北市政府衛生局

歲出計畫說明提要與各項費用明細表

經常門

中華民國113年度

單位：新臺幣元

| 分支計畫及用途別科目 | 單位  | 數量       | 單價     | 預算數       | 說明  |
|------------|-----|----------|--------|-----------|---|
| 一般行政—一般行政  |     |          |        |           | 終工作獎金(長期照顧整合計畫-整合照顧管理制度計畫)(衛生福利部112.6.17衛部顧字第1120122822號函，中央款2,528,372元，市款133,072元)                     |
|            | 人x月 | 19 × 1.5 | 48,767 | 1,389,860 | 六等七階約聘照顧管理專員年終工作獎金(長期照顧整合計畫-整合照顧管理制度計畫)(衛生福利部112.6.17衛部顧字第1120122822號函，中央款1,320,367元，市款69,493元)         |
|            | 人x月 | 12 × 1.5 | 50,842 | 915,156   | 七等五階約聘照顧管理專員年終工作獎金(長期照顧整合計畫-整合照顧管理制度計畫)(衛生福利部112.6.17衛部顧字第1120122822號函，中央款869,398元，市款45,758元)           |
|            | 人x月 | 35 × 1.5 | 52,917 | 2,778,143 | 七等六階約聘照顧管理專員年終工作獎金(長期照顧整合計畫-整合照顧管理制度計畫)(衛生福利部112.6.17衛部顧字第1120122822號函，中央款2,639,236元，市款138,907元)        |
|            | 人x月 | 1 × 1.5  | 54,992 | 82,488    | 七等七階約聘照顧管理督導年終工作獎金(長期照顧整合計畫-整合照顧管理制度計畫)(衛生福利部112.6.17衛部顧字第1120122822號函，中央款78,364元，市款4,124元)             |
|            | 人x月 | 4 × 1.5  | 57,068 | 342,408   | 八等五階約聘照顧管理督導年終工作獎金(長期照顧整合計畫-整合照顧管理制度計畫)(衛生福利部112.6.17衛部顧字第1120122822號函，中央款325,288元，市款17,120元)           |
|            | 人x月 | 3 × 1.5  | 59,143 | 266,144   | 八等六階約聘照顧管理督導年終工作獎金(長期照顧整合計畫-整合照顧管理制度計畫)(衛生福利部112.6.17衛部顧字第1120122822號函，中央款252,837元，市款13,307元)           |
|            | 人x月 | 73 × 1.5 | 38,443 | 4,209,509 | 六等三階約聘照顧管理專員年終工作獎金(長期照顧整合計畫-整合照顧管理制度計畫)(衛生福利部112.4.12衛部顧字第1121960528號函)(新北市議會112.7.17北議六字第1120002751號函) |



新北市政府衛生局

歲出計畫說明提要與各項費用明細表

經常門

中華民國113年度

單位：新臺幣元

| 分支計畫及用途別科目 | 單位  | 數量       | 單價     | 預算數       | 說明  |
|------------|-----|----------|--------|-----------|---|
| 一般行政—一般行政  | 人x月 | 13 x 1.5 | 40,414 | 788,073   | 六等四階約聘照顧管理專員年終工作獎金(長期照顧整合計畫-整合照顧管理制度計畫)(衛生福利部112.4.12衛部顧字第1121960528號函)(新北市議會112.7.17北議六字第1120002751號函) |
|            | 人x月 | 15 x 1.5 | 42,385 | 953,663   | 六等五階約聘照顧管理專員年終工作獎金(長期照顧整合計畫-整合照顧管理制度計畫)(衛生福利部112.4.12衛部顧字第1121960528號函)(新北市議會112.7.17北議六字第1120002751號函) |
|            | 人x月 | 38 x 1.5 | 44,357 | 2,528,349 | 六等六階約聘照顧管理專員年終工作獎金(長期照顧整合計畫-整合照顧管理制度計畫)(衛生福利部112.4.12衛部顧字第1121960528號函)(新北市議會112.7.17北議六字第1120002751號函) |
|            | 人x月 | 19 x 1.5 | 46,329 | 1,320,377 | 六等七階約聘照顧管理專員年終工作獎金(長期照顧整合計畫-整合照顧管理制度計畫)(衛生福利部112.4.12衛部顧字第1121960528號函)(新北市議會112.7.17北議六字第1120002751號函) |
|            | 人x月 | 12 x 1.5 | 48,300 | 869,400   | 七等五階約聘照顧管理專員年終工作獎金(長期照顧整合計畫-整合照顧管理制度計畫)(衛生福利部112.4.12衛部顧字第1121960528號函)(新北市議會112.7.17北議六字第1120002751號函) |
|            | 人x月 | 35 x 1.5 | 50,271 | 2,639,228 | 七等六階約聘照顧管理專員年終工作獎金(長期照顧整合計畫-整合照顧管理制度計畫)(衛生福利部112.4.12衛部顧字第1121960528號函)(新北市議會112.7.17北議六字第1120002751號函) |
|            | 人x月 | 1 x 1.5  | 52,243 | 78,365    | 七等七階約聘照顧管理督導年終工作獎金(長期照顧整合計畫-整合照顧管理制度計畫)(衛生福利部112.4.12衛部顧字第1121960528號函)(新北市議會                           |

新北市政府衛生局

歲出計畫說明提要與各項費用明細表

經常門

中華民國113年度

單位：新臺幣元

| 分支計畫及用途別科目 | 單位  | 數量      | 單價        | 預算數   | 說明  |
|------------|-----|---------|-----------|---|---|
| 1035 其他給與  | 人x月 | 4 × 1.5 | 54,215    | 325,290   | 112.7.17北議六字第1120002751號函)<br>八等五階約聘照顧管理督導年終工作獎金(長期照顧整合計畫-整合照顧管理制度計畫)(衛生福利部112.4.12衛部顧字第1121960528號函)(新北市議會112.7.17北議六字第1120002751號函) |
|            | 人x月 | 3 × 1.5 | 56,186    | 252,837   | 八等六階約聘照顧管理督導年終工作獎金(長期照顧整合計畫-整合照顧管理制度計畫)(衛生福利部112.4.12衛部顧字第1121960528號函)(新北市議會112.7.17北議六字第1120002751號函)                               |
|            | 年   | 1       | 600,000   | 600,000   | 領有醫師執照人員不開業獎金   |
|            | 年   | 1       | 4,096,000 | 4,096,000   | 法定編制人員休假補助費   |
|            | 年   | 1       | 32,000    | 32,000  | 技工休假補助費   |
|            | 年   | 1       | 16,000    | 16,000  | 駕駛休假補助費   |
|            | 人   | 22      | 16,000    | 352,000   | 約聘人員休假補助費   |
|            | 人   | 135     | 8,000     | 1,080,000   | 約聘關懷訪視員及督導休假補助費(精神疾病與自殺防治關懷訪視服務工作計畫)(衛生福利部112.8.8衛部會字第1122460483號函，中央款648,000元，市款432,000元)  |
|            | 人   | 131     | 8,000     | 1,048,000   | 約聘個管員及督導休假補助費(毒品危害防制計畫)(衛生福利部112.8.8衛部會字第1122460483號函，中央款628,800元，市款419,200元)   |
|            | 人   | 54      | 8,000     | 432,000   | 約聘社工人員及督導休假補助費(強化社會安全網工作計畫)(衛生福利部112.8.8衛部會字第1122460483號函，中央款259,200元，市款172,800元)   |
| 人          | 40  | 8,000   | 320,000   | 約聘心理輔導員/督導/執行秘書/諮商/臨床心理師休假補助費(社區心理衛生中心服務計畫)(衛生福利部112.8.8衛部會 |   |

新北市政府衛生局

歲出計畫說明提要與各項費用明細表

經常門

中華民國113年度

單位：新臺幣元

| 分支計畫及用途別科目            | 單位 | 數量      | 單價        | 預算數                                       | 說明  |
|-----------------------|----|---------|-----------|---|---|
| 一般行政—一般行政<br>1040 加班費 | 人  | 69      | 3,200     | 220,800                                   | 字第1122460483號函，中央款192,000元，市款128,000元)  |
|                       | 人  | 32      | 11,200    | 358,400                                   | 約聘照顧管理專員/督導休假補助費(長期照顧整合計畫-整合照顧管理制度計畫)(衛生福利部112.6.17衛部顧字第1120122822號函，中央款209,760元，市款11,040元)           |
|                       | 人  | 112     | 16,000    | 1,792,000                                 | 約聘照顧管理專員/督導休假補助費(長期照顧整合計畫-整合照顧管理制度計畫)(衛生福利部112.6.17衛部顧字第1120122822號函，中央款1,702,400元，市款89,600元)         |
|                       | 人  | 69      | 3,040     | 209,760                                   | 約聘照顧管理專員/督導休假補助費(長期照顧整合計畫-整合照顧管理制度計畫)(衛生福利部112.4.12衛部顧字第1121960528號函)(新北市議會112.7.17北議六字第1120002751號函) |
|                       | 人  | 32      | 10,640    | 340,480                                   | 約聘照顧管理專員/督導休假補助費(長期照顧整合計畫-整合照顧管理制度計畫)(衛生福利部112.4.12衛部顧字第1121960528號函)(新北市議會112.7.17北議六字第1120002751號函) |
|                       | 人  | 112     | 15,200    | 1,702,400                                 | 約聘照顧管理專員/督導休假補助費(長期照顧整合計畫-整合照顧管理制度計畫)(衛生福利部112.4.12衛部顧字第1121960528號函)(新北市議會112.7.17北議六字第1120002751號函) |
|                       | 年  | 1       | 4,562,000 | 4,562,000                                 | 辦理各項業務加班費   |
| 年                     | 1  | 289,000 | 289,000   | 辦理綜合保健工作計畫相關業務加班費(衛生福利部國民健康署112.7.12國健企字第 |   |

新北市政府衛生局

歲出計畫說明提要與各項費用明細表

經常門

中華民國113年度

單位：新臺幣元

| 分支計畫及用途別科目 | 單位 | 數量      | 單價        | 預算數   | 說明  |
|------------|----|---------|-----------|---|---|
| 一般行政—一般行政  | 年  | 1       | 50,160    | 50,160  | 1121460825號函) 辦理政風、疾病管制、心理衛生、高齡及長期照顧業務加班費   |
|            | 年  | 1       | 11,000    | 11,000  | 辦理緊急醫療救護實施計畫之加班值班費(衛生福利部112.8.8衛部會字第1122460483號函)   |
|            | 年  | 1       | 67,200    | 67,200  | 辦理流感疫苗接種計畫之業務加班費(衛生福利部疾病管制署112.6.12疾管新字第1120400222號函)                                       |
|            | 年  | 1       | 9,745,211 | 9,745,211   | 法定編制人員未休假加班費  |
|            | 年  | 1       | 47,693    | 47,693  | 技工未休假加班費  |
|            | 年  | 1       | 23,847    | 23,847  | 駕駛未休假加班費  |
|            | 年  | 1       | 26,632    | 26,632  | 五等約僱人員未休假加班費  |
|            | 年  | 1       | 140,385   | 140,385   | 七等約聘人員未休假加班費  |
|            | 年  | 1       | 178,812   | 178,812   | 八等約聘人員未休假加班費  |
|            | 年  | 1       | 20,164    | 20,164  | 九等約聘人員未休假加班費  |
|            | 年  | 1       | 1,218,000 | 1,218,000   | 約聘關懷訪視員及督導未休假加班費(精神疾病與自殺防治關懷訪視服務工作計畫)(衛生福利部112.8.8衛部會字第1122460483號函，中央款730,800元，市款487,200元) |
|            | 年  | 1       | 1,465,600 | 1,465,600   | 約聘關懷訪視員及督導未休假加班費(毒品危害防制計畫)(衛生福利部112.8.8衛部會字第1122460483號函，中央款879,360元，市款586,240元)            |
|            | 年  | 1       | 804,600   | 804,600   | 約聘社工人員及督導未休假加班費(強化社會安全網工作計畫)(衛生福利部112.8.8衛部會字第1122460483號函，中央款482,760元，市款321,840元)          |
| 年          | 1  | 507,800 | 507,800   | 約聘心理輔導員/督導/執行秘書/諮商/臨床心理師未休假加班費(社區心理衛生中心服務計畫)(衛生福利部112.8.8衛部會字第1122460483號函，中央 |   |

新北市政府衛生局

歲出計畫說明提要與各項費用明細表

經常門

中華民國113年度

單位：新臺幣元

| 分支計畫及用途別科目  | 單位 | 數量      | 單價        | 預算數   | 說明  |
|-------------|----|---------|-----------|---|---|
| 1050 退休離職儲金 |    |         |           | 28,732,545  | 款304,680元，市款203,120元)   |
|             | 年  | 1       | 1,534,948 | 1,534,948   | 提撥退撫基金  |
|             | 年  | 1       | 55,008    | 55,008  | 五等約僱人員離職儲金  |
|             | 年  | 1       | 364,320   | 364,320   | 八等一階約聘人員離職儲金及退休準備金  |
|             | 年  | 1       | 284,472   | 284,472   | 七等一階約聘人員離職儲金及退休準備金  |
|             | 年  | 1       | 39,888    | 39,888  | 九等一階約聘人員退休準備金   |
|             | 年  | 1       | 1,663,200 | 1,663,200   | 六等二階約聘關懷訪視員退休準備金(精神疾病與自殺防治關懷訪視服務工作計畫)(衛生福利部112.8.8衛部會字第1122460483號函，中央款997,920元，市款665,280元) |
|             | 年  | 1       | 379,296   | 379,296   | 六等三階約聘關懷訪視員退休準備金(精神疾病與自殺防治關懷訪視服務工作計畫)(衛生福利部112.8.8衛部會字第1122460483號函，中央款227,578元，市款151,718元) |
|             | 年  | 1       | 923,328   | 923,328   | 六等四階約聘關懷訪視員退休準備金(精神疾病與自殺防治關懷訪視服務工作計畫)(衛生福利部112.8.8衛部會字第1122460483號函，中央款553,997元，市款369,331元) |
|             | 年  | 1       | 837,936   | 837,936   | 六等六階約聘關懷訪視員退休準備金(精神疾病與自殺防治關懷訪視服務工作計畫)(衛生福利部112.8.8衛部會字第1122460483號函，中央款502,761元，市款335,175元) |
| 年           | 1  | 312,336 | 312,336   | 七等二階約聘關懷訪視員退休準備金(精神疾病與自殺防治關懷訪視服務工作計畫)(衛生福利部112.8.8衛部會字第1122460483號函，中央款187,401元，市款124,935元) |   |
| 年           | 1  | 228,960 | 228,960   | 七等四階約聘關懷訪視員退休準備金(精神疾病與自殺防治關懷訪視服務工作計畫)(衛生  |   |

一般行政  
|  
一般行政

一般行政  
|  
一般行政

新北市政府衛生局

歲出計畫說明提要與各項費用明細表

經常門

中華民國113年度

單位：新臺幣元

| 分支計畫及用途別科目 | 單位 | 數量 | 單價        | 預算數       | 說明  |
|------------|----|----|-----------|-----------|---|
| 一般行政—一般行政  | 年  | 1  | 79,776    | 79,776    | 福利部112.8.8衛部會字第1122460483號函，中央款137,376元，市款91,584元)  |
|            | 年  | 1  | 272,160   | 272,160   | 七等五階約聘關懷訪視員退休準備金(精神疾病與自殺防治關懷訪視服務工作計畫)(衛生福利部112.8.8衛部會字第1122460483號函，中央款47,866元，市款31,910元) |
|            | 年  | 1  | 1,074,672 | 1,074,672 | 六等二階約聘個管員退休準備金(毒品危害防制計畫)(衛生福利部112.8.8衛部會字第1122460483號函，中央款163,296元，市款108,864元)            |
|            | 年  | 1  | 1,352,016 | 1,352,016 | 六等三階約聘個管員退休準備金(毒品危害防制計畫)(衛生福利部112.8.8衛部會字第1122460483號函，中央款644,803元，市款429,869元)            |
|            | 年  | 1  | 277,632   | 277,632   | 六等四階約聘個管員退休準備金(毒品危害防制計畫)(衛生福利部112.8.8衛部會字第1122460483號函，中央款811,210元，市款540,806元)            |
|            | 年  | 1  | 837,936   | 837,936   | 六等五階約聘個管員退休準備金(毒品危害防制計畫)(衛生福利部112.8.8衛部會字第1122460483號函，中央款166,579元，市款111,053元)            |
|            | 年  | 1  | 104,112   | 104,112   | 六等六階約聘個管員退休準備金(毒品危害防制計畫)(衛生福利部112.8.8衛部會字第1122460483號函，中央款502,762元，市款335,174元)            |
|            | 年  | 1  | 190,800   | 190,800   | 七等二階約聘督導退休準備金(毒品危害防制計畫)(衛生福利部112.8.8衛部會字第1122460483號函，中央款62,467元，市款41,645元)               |
|            | 年  | 1  | 319,104   | 319,104   | 七等四階約聘督導退休準備金(毒品危害防制計畫)(衛生福利部112.8.8衛部會字第1122460483號函，中央款114,480元，市款76,320元)              |
|            | 年  | 1  | 319,104   | 319,104   | 七等五階約聘督導退休準備金   |

新北市政府衛生局

歲出計畫說明提要與各項費用明細表

經常門

中華民國113年度

單位：新臺幣元

| 分支計畫及用途別科目 | 單位 | 數量 | 單價      | 預算數     | 說明  |
|------------|----|----|---------|---------|---|
| 一般行政—一般行政  |    |    |         |         | (毒品危害防制計畫)(衛生福利部112.8.8衛部會字第1122460483號函，中央款191,462元，市款127,642元)                    |
|            | 年  | 1  | 801,504 | 801,504 | 六等四階約聘社工退休準備金(強化社會安全網工作計畫)(衛生福利部112.8.8衛部會字第1122460483號函，中央款480,902元，市款320,602元)    |
|            | 年  | 1  | 267,120 | 267,120 | 六等五階約聘社工退休準備金(強化社會安全網工作計畫)(衛生福利部112.8.8衛部會字第1122460483號函，中央款160,272元，市款106,848元)    |
|            | 年  | 1  | 343,440 | 343,440 | 六等六階約聘社工退休準備金(強化社會安全網工作計畫)(衛生福利部112.8.8衛部會字第1122460483號函，中央款206,064元，市款137,376元)    |
|            | 年  | 1  | 358,992 | 358,992 | 六等七階約聘社工退休準備金(強化社會安全網工作計畫)(衛生福利部112.8.8衛部會字第1122460483號函，中央款215,395元，市款143,597元)    |
|            | 年  | 1  | 152,640 | 152,640 | 七等三階約聘社工督導退休準備金(強化社會安全網工作計畫)(衛生福利部112.8.8衛部會字第1122460483號函，中央款91,584元，市款61,056元)    |
|            | 年  | 1  | 41,616  | 41,616  | 七等五階約聘社工督導退休準備金(強化社會安全網工作計畫)(衛生福利部112.8.8衛部會字第1122460483號函，中央款24,970元，市款16,646元)    |
|            | 年  | 1  | 87,552  | 87,552  | 七等六階約聘社工督導退休準備金(強化社會安全網工作計畫)(衛生福利部112.8.8衛部會字第1122460483號函，中央款52,531元，市款35,021元)    |
|            | 年  | 1  | 173,232 | 173,232 | 六等二階約聘心理輔導員退休準備金(社區心理衛生中心服務計畫)(衛生福利部112.8.8衛部會字第1122460483號函，中央款103,939元，市款69,293元) |
|            | 年  | 1  | 126,432 | 126,432 | 六等三階約聘心理輔導員退休   |

# 新北市政府衛生局

## 歲出計畫說明提要與各項費用明細表

經常門

中華民國113年度

單位：新臺幣元

| 分支計畫及用途別科目 | 單位 | 數量     | 單價      | 預算數   | 說 明  |
|------------|----|--------|---------|---|--|
| 一般行政—一般行政  | 年  | 1      | 277,632 | 277,632   | 準備金(社區心理衛生中心服務計畫)(衛生福利部112.8.8衛部會字第1122460483號函,中央款75,859元,市款50,573元)                  |
|            | 年  | 1      | 173,520 | 173,520   | 六等五階約聘諮商/臨床心理師退休準備金(社區心理衛生中心服務計畫)(衛生福利部112.8.8衛部會字第1122460483號函,中央款166,579,市款111,053元) |
|            | 年  | 1      | 173,520 | 173,520   | 六等五階約聘護理師退休準備金(社區心理衛生中心服務計畫)(衛生福利部112.8.8衛部會字第1122460483號函,中央款104,112元,市款69,408元)      |
|            | 年  | 1      | 173,520 | 173,520   | 六等五階約聘職能治療師退休準備金(社區心理衛生中心服務計畫)(衛生福利部112.8.8衛部會字第1122460483號函,中央款104,112元,市款69,408元)    |
|            | 年  | 1      | 72,864  | 72,864  | 六等六階約聘諮商/臨床心理師退休準備金(社區心理衛生中心服務計畫)(衛生福利部112.8.8衛部會字第1122460483號函,中央款43,719元,市款29,145元)  |
|            | 年  | 1      | 114,480 | 114,480   | 七等四階約聘督導退休準備金(社區心理衛生中心服務計畫)(衛生福利部112.8.8衛部會字第1122460483號函,中央款68,688元,市款45,792元)        |
|            | 年  | 1      | 76,320  | 76,320  | 七等五階約聘督導退休準備金(社區心理衛生中心服務計畫)(衛生福利部112.8.8衛部會字第1122460483號函,中央款45,792元,市款30,528元)        |
|            | 年  | 1      | 124,848 | 124,848   | 八等四階約聘執行秘書退休準備金(社區心理衛生中心服務計畫)(衛生福利部112.8.8衛部會字第1122460483號函,中央款74,909元,市款49,939元)      |
| 年          | 1  | 87,552 | 87,552  | 八等五階約聘執行秘書退休準備金(社區心理衛生中心服務計畫)(衛生福利部112.8.8衛部會字第1122460483號函,中央款52,531元,市款35,021元) |  |



新北市政府衛生局

歲出計畫說明提要與各項費用明細表

經常門

中華民國113年度

單位：新臺幣元

| 分支計畫及用途別科目 | 單位 | 數量 | 單價        | 預算數       | 說明  |
|------------|----|----|-----------|-----------|---|
| 一般行政—一般行政  | 年  | 1  | 2,207,520 | 2,207,520 | 六等三階約聘照顧管理專員退休準備金(長期照顧整合計畫-整合照顧管理制度計畫)(衛生福利部112.6.17衛部顧字第1120122822號函，中央款2,096,380元，市款111,140元) |
|            | 年  | 1  | 410,904   | 410,904   | 六等四階約聘照顧管理專員退休準備金(長期照顧整合計畫-整合照顧管理制度計畫)(衛生福利部112.6.17衛部顧字第1120122822號函，中央款390,359元，市款20,545元)    |
|            | 年  | 1  | 494,640   | 494,640   | 六等五階約聘照顧管理專員退休準備金(長期照顧整合計畫-整合照顧管理制度計畫)(衛生福利部112.6.17衛部顧字第1120122822號函，中央款469,908元，市款24,732元)    |
|            | 年  | 1  | 1,318,752 | 1,318,752 | 六等六階約聘照顧管理專員退休準備金(長期照顧整合計畫-整合照顧管理制度計畫)(衛生福利部112.6.17衛部顧字第1120122822號函，中央款1,252,814元，市款65,938元)  |
|            | 年  | 1  | 692,208   | 692,208   | 六等七階約聘照顧管理專員退休準備金(長期照顧整合計畫-整合照顧管理制度計畫)(衛生福利部112.6.17衛部顧字第1120122822號函，中央款657,598元，市款34,610元)    |
|            | 年  | 1  | 457,920   | 457,920   | 七等五階約聘照顧管理專員退休準備金(長期照顧整合計畫-整合照顧管理制度計畫)(衛生福利部112.6.17衛部顧字第1120122822號函，中央款435,024元，市款22,896元)    |
|            | 年  | 1  | 1,335,600 | 1,335,600 | 七等六階約聘照顧管理專員退休準備金(長期照顧整合計畫-整合照顧管理制度計畫)(衛生福利部112.6.17衛部顧字第1120122822號函，中央款1,268,820元，市款66,780元)  |
|            | 年  | 1  | 39,888    | 39,888    | 七等七階約聘照顧管理督導退休準備金(長期照顧整合計畫-整合照顧管理制度計畫)(衛生   |

新北市政府衛生局

歲出計畫說明提要與各項費用明細表

經常門

中華民國113年度

單位：新臺幣元

| 分支計畫及用途別科目 | 單位 | 數量 | 單價        | 預算數       | 說明   |
|------------|----|----|-----------|-----------|--|
| 一般行政—一般行政  | 年  | 1  | 166,464   | 166,464   | 福利部112.6.17衛部顧字第1120122822號函，中央款37,894元，市款1,994元)  |
|            | 年  | 1  | 131,328   | 131,328   | 八等五階約聘照顧管理督導退休準備金(長期照顧整合計畫-整合照顧管理制度計畫)(衛生福利部112.6.17衛部顧字第1120122822號函，中央款158,141元，市款8,323元)            |
|            | 年  | 1  | 2,097,144 | 2,097,144 | 八等六階約聘照顧管理督導退休準備金(長期照顧整合計畫-整合照顧管理制度計畫)(衛生福利部112.6.17衛部顧字第1120122822號函，中央款124,762元，市款6,566元)            |
|            | 年  | 1  | 390,312   | 390,312   | 六等三階約聘照顧管理專員退休準備金(長期照顧整合計畫-整合照顧管理制度計畫)(衛生福利部112.4.12衛部顧字第1121960528號函)(新北市議會112.7.17北議六字第1120002751號函) |
|            | 年  | 1  | 469,980   | 469,980   | 六等四階約聘照顧管理專員退休準備金(長期照顧整合計畫-整合照顧管理制度計畫)(衛生福利部112.4.12衛部顧字第1121960528號函)(新北市議會112.7.17北議六字第1120002751號函) |
|            | 年  | 1  | 1,252,632 | 1,252,632 | 六等五階約聘照顧管理專員退休準備金(長期照顧整合計畫-整合照顧管理制度計畫)(衛生福利部112.4.12衛部顧字第1121960528號函)(新北市議會112.7.17北議六字第1120002751號函) |
|            | 年  | 1  | 657,552   | 657,552   | 六等六階約聘照顧管理專員退休準備金(長期照顧整合計畫-整合照顧管理制度計畫)(衛生福利部112.4.12衛部顧字第1121960528號函)(新北市議會112.7.17北議六字第1120002751號函) |

新北市政府衛生局

歲出計畫說明提要與各項費用明細表

經常門

中華民國113年度

單位：新臺幣元

| 分支計畫及用途別科目 | 單位  | 數量    | 單價         | 預算數        | 說明   |
|------------|-----|-------|------------|------------|--|
| 1055 保險    | 年   | 1     | 435,024    | 435,024    | 112.7.17北議六字第1120002751號函)<br>七等五階約聘照顧管理專員退休準備金(長期照顧整合計畫-整合照顧管理制度計畫)(衛生福利部112.4.12衛部顧字第1121960528號函)(新北市議會112.7.17北議六字第1120002751號函) |
|            | 年   | 1     | 1,268,820  | 1,268,820  | 七等六階約聘照顧管理專員退休準備金(長期照顧整合計畫-整合照顧管理制度計畫)(衛生福利部112.4.12衛部顧字第1121960528號函)(新北市議會112.7.17北議六字第1120002751號函)                               |
|            | 年   | 1     | 37,896     | 37,896     | 七等七階約聘照顧管理督導退休準備金(長期照顧整合計畫-整合照顧管理制度計畫)(衛生福利部112.4.12衛部顧字第1121960528號函)(新北市議會112.7.17北議六字第1120002751號函)                               |
|            | 年   | 1     | 158,160    | 158,160    | 八等五階約聘照顧管理督導退休準備金(長期照顧整合計畫-整合照顧管理制度計畫)(衛生福利部112.4.12衛部顧字第1121960528號函)(新北市議會112.7.17北議六字第1120002751號函)                               |
|            | 年   | 1     | 124,637    | 124,637    | 八等六階約聘照顧管理督導退休準備金(長期照顧整合計畫-整合照顧管理制度計畫)(衛生福利部112.4.12衛部顧字第1121960528號函)(新北市議會112.7.17北議六字第1120002751號函)                               |
|            | 年   | 1     | 15,359,004 | 15,359,004 | 法定編制人員保險費  |
|            | 年   | 1     | 169,608    | 169,608    | 技工保險費  |
|            | 年   | 1     | 84,804     | 84,804     | 駕駛保險費  |
|            | 人x月 | 2x12  | 5,131      | 123,144    | 五等約僱人員保險費  |
|            | 人x月 | 10x12 | 6,387      | 766,440    | 八等一階約聘人員保險費  |

新北市政府衛生局

歲出計畫說明提要與各項費用明細表

經常門

中華民國113年度

單位：新臺幣元

| 分支計畫及用途別科目 | 單位     | 數量      | 單價      | 預算數          | 說明  |
|------------|--------|---------|---------|--------------|---|
| 一般行政—一般行政  | 人x月    | 9 × 12  | 5,897   | 636,876      | 七等一階約聘人員保險費   |
|            | 人x月    | 1 × 12  | 6,635   | 79,620       | 九等一階約聘人員保險費   |
|            | 人x月    | 55 × 12 | 5,989   | 3,952,740    | 六等二階約聘關懷訪視員保險費(精神疾病與自殺防治關懷訪視服務工作計畫)(衛生福利部112.8.8衛部會字第1122460483號函，中央款2,371,644元，市款1,581,096元) |
|            | 人x月    | 12 × 12 | 6,258   | 901,152      | 六等三階約聘關懷訪視員保險費(精神疾病與自殺防治關懷訪視服務工作計畫)(衛生福利部112.8.8衛部會字第1122460483號函，中央款540,691元，市款360,461元)     |
|            | 人x月    | 28 × 12 | 6,531   | 2,194,416    | 六等四階約聘關懷訪視員保險費(精神疾病與自殺防治關懷訪視服務工作計畫)(衛生福利部112.8.8衛部會字第1122460483號函，中央款1,316,650元，市款877,766元)   |
|            | 人x月    | 23 × 12 | 6,812   | 1,880,112    | 六等六階約聘關懷訪視員保險費(精神疾病與自殺防治關懷訪視服務工作計畫)(衛生福利部112.8.8衛部會字第1122460483號函，中央款1,128,067元，市款752,045元)   |
|            | 人x月    | 9 × 12  | 6,671   | 720,468      | 七等二階約聘關懷訪視員保險費(精神疾病與自殺防治關懷訪視服務工作計畫)(衛生福利部112.8.8衛部會字第1122460483號函，中央款432,281元，市款288,187元)     |
|            | 人x月    | 6 × 12  | 6,953   | 500,616      | 七等四階約聘關懷訪視員保險費(精神疾病與自殺防治關懷訪視服務工作計畫)(衛生福利部112.8.8衛部會字第1122460483號函，中央款300,370元，市款200,246元)     |
|            | 人x月    | 2 × 12  | 7,094   | 170,256      | 七等五階約聘關懷訪視員保險費(精神疾病與自殺防治關懷訪視服務工作計畫)(衛生福利部112.8.8衛部會字第1122460483號函，中央款102,153元，市款68,103元)      |
| 人x月        | 9 × 12 | 5,989   | 646,812 | 六等二階約聘個管員保險費 |   |

新北市政府衛生局

歲出計畫說明提要與各項費用明細表

經常門

中華民國113年度

單位：新臺幣元

| 分支計畫及用途別科目 | 單位  | 數量      | 單價    | 預算數       | 說明   |
|------------|-----|---------|-------|-----------|--|
| 一般行政—一般行政  |     |         |       |           | (毒品危害防制計畫)(衛生福利部112.8.8衛部會字第1122460483號函，中央款388,087元，市款258,725元)                 |
|            | 人x月 | 34 x 12 | 6,258 | 2,553,264 | 六等三階約聘個管員保險費(毒品危害防制計畫)(衛生福利部112.8.8衛部會字第1122460483號函，中央款1,531,958元，市款1,021,306元) |
|            | 人x月 | 41 x 12 | 6,531 | 3,213,252 | 六等四階約聘個管員保險費(毒品危害防制計畫)(衛生福利部112.8.8衛部會字第1122460483號函，中央款1,928,011元，市款1,285,241元) |
|            | 人x月 | 8 x 12  | 6,671 | 640,416   | 六等五階約聘個管員保險費(毒品危害防制計畫)(衛生福利部112.8.8衛部會字第1122460483號函，中央款384,250元，市款256,166元)     |
|            | 人x月 | 23 x 12 | 6,812 | 1,880,112 | 六等六階約聘個管員保險費(毒品危害防制計畫)(衛生福利部112.8.8衛部會字第1122460483號函，中央款1,128,067元，市款752,045元)   |
|            | 人x月 | 3 x 12  | 6,671 | 240,156   | 七等二階約聘督導保險費(毒品危害防制計畫)(衛生福利部112.8.8衛部會字第1122460483號函，中央款144,094元，市款96,062元)       |
|            | 人x月 | 5 x 12  | 6,953 | 417,180   | 七等四階約聘督導保險費(毒品危害防制計畫)(衛生福利部112.8.8衛部會字第1122460483號函，中央款250,308元，市款166,872元)      |
|            | 人x月 | 8 x 12  | 7,094 | 681,024   | 七等五階約聘督導保險費(毒品危害防制計畫)(衛生福利部112.8.8衛部會字第1122460483號函，中央款408,614元，市款272,410元)      |
|            | 人x月 | 22 x 12 | 6,812 | 1,798,368 | 六等四階約聘社工保險費(強化社會安全網工作計畫)(衛生福利部112.8.8衛部會字第1122460483號函，中央款1,079,021元，市款719,347元) |
|            | 人x月 | 7 x 12  | 6,953 | 584,052   | 六等五階約聘社工保險費(強  |

新北市政府衛生局

歲出計畫說明提要與各項費用明細表

經常門

中華民國113年度

單位：新臺幣元

| 分支計畫及用途別科目 | 單位  | 數量     | 單價    | 預算數     | 說明  |
|------------|-----|--------|-------|---------|---|
| 一般行政—一般行政  |     |        |       |         | 化社會安全網工作計畫)(衛生福利部112.8.8衛部會字第1122460483號函，中央款350,431元，市款233,621元)                     |
|            | 人x月 | 9 × 12 | 6,953 | 750,924 | 六等六階約聘社工保險費(強化社會安全網工作計畫)(衛生福利部112.8.8衛部會字第1122460483號函，中央款450,554元，市款300,370元)        |
|            | 人x月 | 9 × 12 | 7,094 | 766,152 | 六等七階約聘社工保險費(強化社會安全網工作計畫)(衛生福利部112.8.8衛部會字第1122460483號函，中央款459,691元，市款306,461元)        |
|            | 人x月 | 4 × 12 | 6,953 | 333,744 | 七等三階約聘社工督導保險費(強化社會安全網工作計畫)(衛生福利部112.8.8衛部會字第1122460483號函，中央款200,247元，市款133,497元)      |
|            | 人x月 | 1 × 12 | 7,234 | 86,808  | 七等五階約聘社工督導保險費(強化社會安全網工作計畫)(衛生福利部112.8.8衛部會字第1122460483號函，中央款52,085元，市款34,723元)        |
|            | 人x月 | 2 × 12 | 7,410 | 177,840 | 七等六階約聘社工督導保險費(強化社會安全網工作計畫)(衛生福利部112.8.8衛部會字第1122460483號函，中央款106,704元，市款71,136元)       |
|            | 人x月 | 6 × 12 | 5,718 | 411,696 | 六等二階約聘心理輔導員保險費(社區心理衛生中心服務計畫)(衛生福利部112.8.8衛部會字第1122460483號函，中央款247,017元，市款164,679元)    |
|            | 人x月 | 4 × 12 | 6,258 | 300,384 | 六等三階約聘心理輔導員保險費(社區心理衛生中心服務計畫)(衛生福利部112.8.8衛部會字第1122460483號函，中央款180,230元，市款120,154元)    |
|            | 人x月 | 8 × 12 | 6,671 | 640,416 | 六等五階約聘諮商/臨床心理師保險費(社區心理衛生中心服務計畫)(衛生福利部112.8.8衛部會字第1122460483號函，中央款384,250元，市款256,166元) |

新北市政府衛生局

歲出計畫說明提要與各項費用明細表

經常門

中華民國113年度

單位：新臺幣元

一般行政  
—  
一般行政

一般行政  
—  
一般行政

| 分支計畫及用途別科目 | 單位  | 數量      | 單價    | 預算數       | 說明  |
|------------|-----|---------|-------|-----------|---|
|            | 人x月 | 5 × 12  | 6,671 | 400,260   | 六等五階約聘護理師保險費(社區心理衛生中心服務計畫)(衛生福利部112.8.8衛部會字第1122460483號函，中央款240,156元，市款160,104元)              |
|            | 人x月 | 5 × 12  | 6,671 | 400,260   | 六等五階約聘職能治療師保險費(社區心理衛生中心服務計畫)(衛生福利部112.8.8衛部會字第1122460483號函，中央款240,156元，市款160,104元)            |
|            | 人x月 | 2 × 12  | 6,812 | 163,488   | 六等六階約聘諮商/臨床心理師保險費(社區心理衛生中心服務計畫)(衛生福利部112.8.8衛部會字第1122460483號函，中央款98,093元，市款65,395元)           |
|            | 人x月 | 3 × 12  | 6,953 | 250,308   | 七等四階約聘督導保險費(社區心理衛生中心服務計畫)(衛生福利部112.8.8衛部會字第1122460483號函，中央款150,185元，市款100,123元)               |
|            | 人x月 | 2 × 12  | 6,953 | 166,872   | 七等五階約聘督導保險費(社區心理衛生中心服務計畫)(衛生福利部112.8.8衛部會字第1122460483號函，中央款100,123元，市款66,749元)                |
|            | 人x月 | 3 × 12  | 7,234 | 260,424   | 八等四階約聘執行秘書保險費(社區心理衛生中心服務計畫)(衛生福利部112.8.8衛部會字第1122460483號函，中央款156,254元，市款104,170元)             |
|            | 人x月 | 2 × 12  | 7,410 | 177,840   | 八等五階約聘執行秘書保險費(社區心理衛生中心服務計畫)(衛生福利部112.8.8衛部會字第1122460483號函，中央款106,704元，市款71,136元)              |
|            | 人x月 | 73 × 12 | 5,651 | 4,950,276 | 六等三階約聘照顧管理專員保險費(長期照顧整合計畫-整合照顧管理制度計畫)(衛生福利部112.6.17衛部顧字第1120122822號函，中央款4,702,761元，市款247,515元) |
|            | 人x月 | 13 × 12 | 5,906 | 921,336   | 六等四階約聘照顧管理專員保險費(長期照顧整合計畫-整合照顧管理制度計畫)(衛生福利部112.6.17衛部顧字第                                       |

新北市政府衛生局

歲出計畫說明提要與各項費用明細表

經常門

中華民國113年度

單位：新臺幣元

| 分支計畫及用途別科目 | 單位  | 數量      | 單價    | 預算數       | 說明  |
|------------|-----|---------|-------|-----------|---|
| 一般行政—一般行政  | 人x月 | 15 x 12 | 6,163 | 1,109,340 | 1120122822號函，中央款875,269元，市款46,067元)<br>六等五階約聘照顧管理專員保險費(長期照顧整合計畫-整合照顧管理制度計畫)(衛生福利部112.6.17衛部顧字第1120122822號函，中央款1,053,873元，市款55,467元) |
|            | 人x月 | 38 x 12 | 6,279 | 2,863,224 | 六等六階約聘照顧管理專員保險費(長期照顧整合計畫-整合照顧管理制度計畫)(衛生福利部112.6.17衛部顧字第1120122822號函，中央款2,720,063元，市款143,161元)                                       |
|            | 人x月 | 19 x 12 | 6,396 | 1,458,288 | 六等七階約聘照顧管理專員保險費(長期照顧整合計畫-整合照顧管理制度計畫)(衛生福利部112.6.17衛部顧字第1120122822號函，中央款1,385,374元，市款72,914元)  |
|            | 人x月 | 12 x 12 | 6,513 | 937,872   | 七等五階約聘照顧管理專員保險費(長期照顧整合計畫-整合照顧管理制度計畫)(衛生福利部112.6.17衛部顧字第1120122822號函，中央款890,978元，市款46,894元)  |
|            | 人x月 | 35 x 12 | 6,513 | 2,735,460 | 七等六階約聘照顧管理專員保險費(長期照顧整合計畫-整合照顧管理制度計畫)(衛生福利部112.6.17衛部顧字第1120122822號函，中央款2,598,687元，市款136,773元)                                       |
|            | 人x月 | 1 x 12  | 6,630 | 79,560    | 七等七階約聘照顧管理督導保險費(長期照顧整合計畫-整合照顧管理制度計畫)(衛生福利部112.6.17衛部顧字第1120122822號函，中央款75,582元，市款3,978元)  |
|            | 人x月 | 4 x 12  | 6,747 | 323,856   | 八等五階約聘照顧管理督導保險費(長期照顧整合計畫-整合照顧管理制度計畫)(衛生福利部112.6.17衛部顧字第1120122822號函，中央款307,663元，市款16,193元)  |
|            | 人x月 | 3 x 12  | 6,893 | 248,148   | 八等六階約聘照顧管理督導保險費(長期照顧整合計畫-整合   |



新北市政府衛生局

歲出計畫說明提要與各項費用明細表

經常門

中華民國113年度

單位：新臺幣元

一般行政—一般行政

一般行政—一般行政

| 分支計畫及用途別科目 | 單位  | 數量      | 單價    | 預算數       | 說 明  |
|------------|-----|---------|-------|-----------|--|
|            |     |         |       |           | 照顧管理制度計畫)(衛生福利部112.6.17衛部顧字第1120122822號函，中央款235,741元，市款12,407元)                                      |
|            | 人x月 | 73 x 12 | 5,368 | 4,702,368 | 六等三階約聘照顧管理專員保險費(長期照顧整合計畫-整合照顧管理制度計畫)(衛生福利部112.4.12衛部顧字第1121960528號函)(新北市議會112.7.17北議六字第1120002751號函) |
|            | 人x月 | 13 x 12 | 5,611 | 875,316   | 六等四階約聘照顧管理專員保險費(長期照顧整合計畫-整合照顧管理制度計畫)(衛生福利部112.4.12衛部顧字第1121960528號函)(新北市議會112.7.17北議六字第1120002751號函) |
|            | 人x月 | 15 x 12 | 5,855 | 1,053,900 | 六等五階約聘照顧管理專員保險費(長期照顧整合計畫-整合照顧管理制度計畫)(衛生福利部112.4.12衛部顧字第1121960528號函)(新北市議會112.7.17北議六字第1120002751號函) |
|            | 人x月 | 38 x 12 | 5,965 | 2,720,040 | 六等六階約聘照顧管理專員保險費(長期照顧整合計畫-整合照顧管理制度計畫)(衛生福利部112.4.12衛部顧字第1121960528號函)(新北市議會112.7.17北議六字第1120002751號函) |
|            | 人x月 | 19 x 12 | 6,076 | 1,385,328 | 六等七階約聘照顧管理專員保險費(長期照顧整合計畫-整合照顧管理制度計畫)(衛生福利部112.4.12衛部顧字第1121960528號函)(新北市議會112.7.17北議六字第1120002751號函) |
|            | 人x月 | 12 x 12 | 6,187 | 890,928   | 七等五階約聘照顧管理專員保險費(長期照顧整合計畫-整合照顧管理制度計畫)(衛生福利部112.4.12衛部顧字第1121960528號函)(新北市議會112.7.17北議六字第1120002751號函) |
|            | 人x月 | 35 x 12 | 6,187 | 2,598,540 | 七等六階約聘照顧管理專員保險費(長期照顧整合計畫-整合  |

新北市政府衛生局

歲出計畫說明提要與各項費用明細表

經常門

中華民國113年度

單位：新臺幣元

| 分支計畫及用途別科目  | 單位  | 數量     | 單價        | 預算數       | 說明   |
|-------------|-----|--------|-----------|-----------|--|
| 一般行政—一般行政   | 人x月 | 1 x 12 | 6,299     | 75,588    | 照顧管理制度計畫)(衛生福利部112.4.12衛部顧字第1121960528號函)(新北市議會112.7.17北議六字第1120002751號函)                            |
|             | 人x月 | 4 x 12 | 6,410     | 307,680   | 七等七階約聘照顧管理督導保險費(長期照顧整合計畫-整合照顧管理制度計畫)(衛生福利部112.4.12衛部顧字第1121960528號函)(新北市議會112.7.17北議六字第1120002751號函) |
|             | 人x月 | 3 x 12 | 6,548     | 235,728   | 八等五階約聘照顧管理督導保險費(長期照顧整合計畫-整合照顧管理制度計畫)(衛生福利部112.4.12衛部顧字第1121960528號函)(新北市議會112.7.17北議六字第1120002751號函) |
| 02基本行政工作維持費 |     |        |           | 5,479,000 | 市庫負擔5,479,000元   |
| 2000 業務費    |     |        |           | 5,377,000 | 市庫負擔5,377,000元   |
| 2003 教育訓練費  |     |        |           | 17,400    |  |
|             | 年   | 1      | 17,400    | 17,400    | 英語檢定報名費  |
| 2054 一般事務費  |     |        |           | 4,415,200 |  |
|             | 人   | 859    | 3,000     | 2,577,000 | 辦理員工文康活動   |
|             | 年   | 1      | 373,750   | 373,750   | 員工健康檢查費用   |
|             | 年   | 1      | 1,383,850 | 1,383,850 | 本局環境佈置、預決算書、證書、獎狀及公文封印製費用  |
|             | 年   | 1      | 80,600    | 80,600    | 本局員工識別證、職名章製作費用  |
| 2093 特別費    |     |        |           | 944,400   |  |
|             | 月   | 12     | 39,700    | 476,400   | 首長特別費  |

新北市政府衛生局

歲出計畫說明提要與各項費用明細表

經常門

中華民國113年度

單位：新臺幣元

| 分支計畫及用途別科目 | 單位  | 數量     | 單價     | 預算數     | 說 明                     |
|------------|-----|--------|--------|---------|-------------------------|
| 4000 獎補助費  | 人x月 | 2 × 12 | 19,500 | 468,000 | 副首長特別費                  |
| 4085 獎勵及慰問 |     |        |        | 102,000 | 市庫負擔102,000元            |
|            | 人x節 | 17 × 3 | 2,000  | 102,000 | 退休(職)人員及在職亡故公務人員遺族三節慰問金 |

一般行政—一般行政

一般行政—一般行政

新北市政府衛生局

歲出計畫說明提要與各項費用明細表

經常門

中華民國113年度

單位：新臺幣元

|                   |                    |  |          |           |               |   |                   |
|-------------------|--------------------|--|----------|-----------|---------------|---|-------------------|
| 衛生業務<br>—<br>衛生業務 | 業務計畫及工作計畫<br>名稱與編號 | 65121200201<br>衛生業務-衛生業務   | 承辦<br>單位 | 新北市政府衛生局  | 預算<br>金額      | 9,195,670千元   | 衛生業務<br>—<br>衛生業務 |
|                   | 歲出計畫說明             | <p>一、計畫內容：辦理業務管理、公共衛生及預防保健、疾病管制、公共衛生試驗、衛生企劃、心理衛生、衛生稽查、醫事管理、藥政與食品衛生管理、高齡及長期照顧計畫及其他相關業務活動等。</p> <p>二、預期成果：1.醫療資源擴增、提升醫療品質。2.建立社區參與健康活動共識，打造新北市健康城市。3.加強弱勢族群健康照護。4.提升衛生保健服務能量。5.加強傳染病防治。6.提供心理衛生服務，建構社會安全網絡。7.建構食藥安全環境。</p> |          |           |               |   |                   |
| 分支計畫及用途別科目        |                    | 單位   | 數量       | 單價        | 預算數           | 說明  |                   |
| 合計                |                    |  |          |           | 9,195,670,000 | 市庫負擔1,598,731,383元，收支併列7,596,938,617元(中央補助7,596,938,617元) |                   |
| 01業務管理            |                    |  |          |           | 31,281,000    | 市庫負擔31,281,000元   |                   |
| 2000 業務費          |                    |  |          |           | 31,281,000    | 市庫負擔31,281,000元   |                   |
| 2006 水電費          |                    |  |          |           | 5,226,244     |   |                   |
|                   |                    | 年  | 1        | 4,190,628 | 4,190,628     | 辦公照明、空調、事務機器等各項電費及水費                                      |                   |
|                   |                    | 年  | 1        | 1,035,616 | 1,035,616     | 蘆洲重陽大樓(1、5、11、12樓)辦公環境及設備運作維護計畫之辦公照明、空調、事務機器等各項電費及水費      |                   |
| 2009 通訊費          |                    |  |          |           | 3,240,000     |   |                   |
|                   |                    | 年  | 1        | 3,240,000 | 3,240,000     | 電話費及郵寄信件郵資  |                   |
| 2021 其他業務租金       |                    |  |          |           | 1,182,580     |   |                   |
|                   |                    | 年  | 1        | 1,182,580 | 1,182,580     | 影印機及悠遊卡設備租賃   |                   |
| 2024 稅捐及規費        |                    |  |          |           | 410,385       |   |                   |
|                   |                    | 年  | 1        | 22,125    | 22,125        | 公務車檢驗費  |                   |

# 新北市政府衛生局

## 歲出計畫說明提要與各項費用明細表

經常門

中華民國113年度

單位：新臺幣元

| 分支計畫及用途別科目    | 單位 | 數量 | 單價        | 預算數        | 說 明  |
|---------------|----|----|-----------|------------|--|
| 2027 保險費      | 年  | 1  | 160,230   | 160,230    | 公務車牌照稅   |
|               | 年  | 1  | 228,030   | 228,030    | 公務車燃料使用費   |
|               |    |    |           | 320,595    |  |
|               | 年  | 1  | 230,694   | 230,694    | 公務車保險費   |
|               | 年  | 1  | 8,494     | 8,494      | 蘆洲重陽大樓(1、5、11、12樓)辦公環境及設備運作維護計畫之投保火險加公共意外險費用                     |
| 2033 臨時人員酬金   | 年  | 1  | 81,407    | 81,407     | 廳舍火災保險   |
|               |    |    |           | 895,094    |  |
| 2036 按日按件計資酬金 | 年  | 1  | 895,094   | 895,094    | 臨時人員2人薪資、保險費、退職準備、年終工作獎金及加班費                                     |
|               |    |    |           | 206,000    |  |
| 2051 物品       | 年  | 1  | 64,000    | 64,000     | 辦理教育訓練、專家出席費及廉政、反貪及興革建議實施計畫之法制教育研習、廉政教育講師鐘點費                     |
|               | 年  | 1  | 142,000   | 142,000    | 人員甄選外聘專家學者命題、閱卷費   |
|               |    |    |           | 2,575,300  |  |
| 2054 一般事務費    | 年  | 1  | 701,200   | 701,200    | 行政業務推展及事務管理業務之各項文具用品、公文封、書表等行政用品費用                               |
|               | 年  | 1  | 1,874,100 | 1,874,100  | 公務車油料費   |
|               |    |    |           | 11,423,080 |  |
|               | 年  | 1  | 1,765,152 | 1,765,152  | 值班保全業務計畫   |
|               | 年  | 1  | 2,743,290 | 2,743,290  | 行政園區清潔維護暨園區環境綠美化(含市府公報及匯款手續費)                                    |
|               | 年  | 1  | 192,000   | 192,000    | 廉政食安平臺聯合稽查及政風訪查、辦理政風各項會議、反貪活動、辦理防貪、肅貪活動說明會、宣導物品、行政調查及陽光法案推動等相關費用 |
|               | 年  | 1  | 1,604,000 | 1,604,000  | 紙本檔案掃描數位化作業  |

新北市政府衛生局

歲出計畫說明提要與各項費用明細表

經常門

中華民國113年度

單位：新臺幣元

| 分支計畫及用途別科目  | 單位              | 數量        | 單價        | 預算數   | 說明  |
|-------------|-----------------|-----------|-----------|---|---|
| 衛生業務—衛生業務   | 年               | 1         | 2,008,560 | 2,008,560   | 辦理所得稅登打、文書等勞務服務費用                                   |
|             | 年               | 1         | 2,963,436 | 2,963,436   | 駕駛業務委外作業計畫  |
|             | 年               | 1         | 146,642   | 146,642   | 蘆洲重陽大樓(1、5、11、12樓)辦公環境及設備運作維護計畫之清潔維護費               |
|             | 2063 房屋建築養護費    |           |           | 575,422   |   |
|             | 年               | 1         | 367,600   | 367,600   | 辦公廳舍保養及維護費用   |
|             | 年               | 1         | 207,822   | 207,822   | 蘆洲重陽大樓(1、5、11、12樓)辦公環境及設備運作維護計畫之房屋保養及維護費用           |
|             | 2066 車輛及辦公器具養護費 |           |           | 1,480,629   |   |
|             | 年               | 1         | 206,479   | 206,479   | 各項事務機具及辦公設備養護費用                                     |
|             | 年               | 1         | 1,274,150 | 1,274,150   | 公務車修繕保養維護費  |
|             | 2069 設施及機械設備養護費 |           |           | 3,496,571   |   |
| 年           | 1               | 2,656,145 | 2,656,145 | 機電設備維護保養服務費用  |   |
| 年           | 1               | 840,426   | 840,426   | 蘆洲重陽大樓(1、5、11、12樓)辦公環境及設備運作維護計畫之委託管理維護費                           |   |
| 2072 國內旅費   |                 |           | 249,100   |   |   |
| 年           | 1               | 249,100   | 249,100   | 辦理各項業務相關差旅費暨聯繫活動或考察業務相關經費   |   |
| 02公共衛生及預防保健 |                 |           |           | 806,128,000   | 市庫負擔668,299,500元，收支併列137,828,500元(中央補助137,828,500元) |
| 2000 業務費    |                 |           |           | 280,370,000   | 市庫負擔143,121,500元，收支併列137,248,500元(中央補助137,248,500元) |
| 2009 通訊費    |                 |           |           | 2,533,089   |   |
| 年           | 1               | 1,185,504 | 1,185,504 | 辦理原住民族及離島地區衛生所遠距醫療及鑑照護服務建置計畫之網卡租賃費(衛生福利部112.8.8衛部會字第1122460470號函) |   |
| 年           | 1               | 20,000    | 20,000    | 辦理112年度整合型口腔健康促進計畫之口腔醫療機構醫療                                       |   |

新北市政府衛生局

歲出計畫說明提要與各項費用明細表

經常門

中華民國113年度

單位：新臺幣元

| 分支計畫及用途別科目 | 單位 | 數量 | 單價        | 預算數       | 說明  |
|------------|----|----|-----------|-----------|---|
| 衛生業務—衛生業務  | 年  | 1  | 20,000    | 20,000    | 暴力應變及住宿式機構人員口腔照護教育訓練郵資等費用(衛生福利部112.1.31衛部口字第1112060701A號函)(新北市議會112.3.9北議六字第1120000990號函同意墊付) |
|            | 年  | 1  | 20,000    | 20,000    | 辦理整合型口腔健康促進計畫之口腔醫療機構醫療暴力應變及住宿式機構人員口腔照護教育訓練郵資等費用(衛生福利部112.8.8衛部會字第1122460483號函)                |
|            | 年  | 1  | 962,585   | 962,585   | 辦理綜合保健工作計畫之各項子計畫之通訊等相關費用(衛生福利部國民健康署112.7.12國健企字第1121460825號函)                                 |
|            | 年  | 1  | 35,000    | 35,000    | 辦理110至113年度周產期高風險孕產婦(兒)追蹤關懷計畫之通訊相關費用(衛生福利部國民健康署112.7.27國健婦字第1120462204號函)                     |
|            | 年  | 1  | 25,000    | 25,000    | 辦理高風險孕產婦及嬰幼兒健康照護計畫之明信片及郵資費用   |
|            | 年  | 1  | 40,000    | 40,000    | 辦理視力保健計畫之郵資、快遞費、行動網路租借、電話費等費用   |
|            | 年  | 1  | 195,000   | 195,000   | 辦理癌症防治工作計畫之郵資、快遞費、網卡租賃等相關費用   |
|            | 年  | 1  | 50,000    | 50,000    | 辦理整合性預防及延緩失能計畫之通訊相關費用(衛生福利部國民健康署112.8.2國健社字第1120261039號函)                                     |
| 2012 土地租金  | 年  | 1  | 1,110,000 | 1,110,000 | 辦理新莊區衛生所土地租金費用  |
| 2018 資訊服務費 | 年  | 1  | 20,000    | 20,000    | 辦理112年度整合型口腔健康促進計畫之資訊服務費用(衛生福利部112.1.31衛部口字第1112060701A號函)(新北市議會112.3.9北議六字第1120000990號函同意墊付) |

新北市政府衛生局

歲出計畫說明提要與各項費用明細表

經常門

中華民國113年度

單位：新臺幣元

| 衛生業務—衛生業務 | 分支計畫及用途別科目  | 單位 | 數量 | 單價        | 預算數       | 說明  | 衛生業務—衛生業務 |
|-----------|-------------|----|----|-----------|-----------|---|-----------|
|           |             | 年  | 1  | 189,000   | 189,000   | 辦理早期療育工作計畫之資訊服務費用   |           |
|           |             | 年  | 1  | 500,000   | 500,000   | 辦理綜合保健工作計畫之資訊服務費用(衛生福利部國民健康署112.7.12國健企字第1121460825號函)  |           |
|           |             | 年  | 1  | 20,000    | 20,000    | 辦理整合型口腔健康促進計畫之所需電腦資料處理費(衛生福利部112.8.8衛部會字第1122460483號函)  |           |
|           | 2021 其他業務租金 |    |    |           | 2,563,364 |   |           |
|           |             | 年  | 1  | 87,000    | 87,000    | 辦理衛生所經營管理計畫之衛生所規費悠遊卡硬體租金  |           |
|           |             | 年  | 1  | 1,412,500 | 1,412,500 | 辦理綜合保健工作計畫之事務機器租賃費用及場地使用費租金(衛生福利部國民健康署112.7.12國健企字第1121460825號函)  |           |
|           |             | 年  | 1  | 850,000   | 850,000   | 辦理整合性預防及延緩失能計畫之租用場地、機器設備及車輛等相關租金費用(衛生福利部國民健康署112.8.2國健社字第1120261039號函)  |           |
|           |             | 年  | 1  | 20,000    | 20,000    | 辦理112年度整合型口腔健康促進計畫之租用場地、機器設備及車輛等相關租金費用(衛生福利部112.1.31衛部口字第1112060701A號函)(新北市議會112.3.9北議六字第1120000990號函同意墊付)    |           |
|           |             | 年  | 1  | 20,000    | 20,000    | 辦理整合型口腔健康促進計畫之租用場地、機器設備及車輛等相關租金費用(衛生福利部112.8.8衛部會字第1122460483號函)  |           |
|           |             | 年  | 1  | 40,000    | 40,000    | 辦理112年度銀髮健身俱樂部補助計畫之租用場地、機器設備及車輛等租金費用(衛生福利部國民健康署112.2.14國健社字第1120260213號函)(新北市議會112.3.14北議六字第1120001128號函同意墊付) |           |



新北市政府衛生局

歲出計畫說明提要與各項費用明細表

經常門

中華民國113年度

單位：新臺幣元

| 分支計畫及用途別科目               | 單位            | 數量 | 單價         | 預算數        | 說明  |
|--------------------------|---------------|----|------------|------------|---|
| 衛生業務—衛生業務<br>2033 臨時人員酬金 | 年             | 1  | 29,000     | 29,000     | 辦理113年度銀髮健身俱樂部補助計畫之租用場地、機器設備及車輛等租金費用(衛生福利部國民健康署112.5.9國健社字第1120260729號函)  |
|                          | 年             | 1  | 102,432    | 102,432    | 辦理110年至111年布建之銀髮健身俱樂部據點後續營運計畫之租用場地、機器設備及車輛等租金費用(衛生福利部國民健康署112.5.1國健社字第1120260547號函)(新北市議會112.7.24北議六字第1120003161號函同意墊付) |
|                          | 年             | 1  | 2,432      | 2,432      | 辦理110年至111年布建之銀髮健身俱樂部據點後續營運計畫之租用場地、機器設備及車輛等租金費用(衛生福利部國民健康署112.5.1國健社字第1120260547號函)                                     |
|                          | 年             | 1  | 19,047,151 | 19,047,151 | 辦理綜合保健工作計畫衛生企劃師薪資、保險費、退職準備、年終工作獎金及加班費(衛生福利部國民健康署112.7.12國健企字第1121460825號函)  |
|                          | 年             | 1  | 447,547    | 447,547    | 臨時人員1人薪資、保險費、退職準備、年終工作獎金及加班費  |
|                          | 年             | 1  | 9,229,721  | 9,229,721  | 辦理整合性預防及延緩失能計畫營養師、專案企劃師及行政人員薪資、保險費、退職準備、年終工作獎金及加班費(衛生福利部國民健康署112.8.2國健社字第1120261039號函)                                  |
|                          | 2036 按日按件計資酬金 |    |            |            | 30,903,992  |
|                          | 年             | 1  | 5,000      | 5,000      | 辦理原住民族及離島地區部落社區健康營造計畫之專家出席費(衛生福利部112.8.8衛部會字第1122460483號函)  |
|                          | 年             | 1  | 550,000    | 550,000    | 辦理112年度銀髮健身俱樂部補助計畫之專家出席費、講座鐘點費等相關費用(衛生福利部國民健康署112.2.14國健社字第1120260213號函)(新北市議會112.3.14北議六字第                             |

新北市政府衛生局

歲出計畫說明提要與各項費用明細表

經常門

中華民國113年度

單位：新臺幣元

| 分支計畫及用途別科目 | 單位 | 數量 | 單價         | 預算數        | 說 明   |
|------------|----|----|------------|------------|---|
| 衛生業務—衛生業務  | 年  | 1  | 1,393,000  | 1,393,000  | 1120001128號函同意墊付)<br>辦理110年至111年布建之銀髮健身俱樂部據點後續營運計畫之專家出席費、講座鐘點費、講師助理費等相關費用(衛生福利部國民健康署112.5.1國健社字第1120260547號函)(新北市議會112.7.24北議六字第1120003161號函同意墊付) |
|            | 年  | 1  | 20,000     | 20,000     | 辦理兒童健康促進計畫之講座鐘點費及專家出席費等相關費用   |
|            | 年  | 1  | 30,000     | 30,000     | 辦理長者健康檢查實施計畫之講座鐘點費及專家會議、評審會議專家出席費等相關費用  |
|            | 年  | 1  | 892,592    | 892,592    | 辦理110至113年度周產期高風險孕產婦(兒)追蹤關懷計畫之專家出席費及講座鐘點費(衛生福利部國民健康署112.7.27國健婦字第1120462204號函)  |
|            | 年  | 1  | 730,000    | 730,000    | 辦理新北市健康暨高齡友善城市計畫之專家出席費、講座鐘點費、翻譯費及書面審查費  |
|            | 年  | 1  | 48,000     | 48,000     | 辦理衛生所經營管理計畫之講座鐘點費   |
|            | 年  | 1  | 32,000     | 32,000     | 辦理新住民生育保健通譯員服務計畫之通譯員教育訓練講座鐘點費(內政部112.7.17台內移字第11209118181號函)  |
|            | 年  | 1  | 20,000     | 20,000     | 辦理高風險孕產婦及嬰幼兒健康照護計畫之講座鐘點費及專家訪視出席費  |
|            | 年  | 1  | 10,763,500 | 10,763,500 | 辦理整合性預防及延緩失能計畫之講座鐘點費、助教費、專家出席費及審查費等(衛生福利部國民健康署112.8.2國健社字第1120261039號函)   |
|            | 年  | 1  | 780,000    | 780,000    | 辦理預防及延緩失能之長者功能評估知能提升計畫之醫療院所、社區單位、實地輔導，講座鐘點費(衛生福利部國民健康署112.7.12國健慢病字第1120660515號函)   |

新北市政府衛生局

歲出計畫說明提要與各項費用明細表

經常門

中華民國113年度

單位：新臺幣元

| 分支計畫及用途別科目 | 單位 | 數量 | 單價        | 預算數       | 說明   |
|------------|----|----|-----------|-----------|--|
| 衛生業務—衛生業務  | 年  | 1  | 52,500    | 52,500    | 辦理癌症防治工作計畫之醫療院所駐點費用  |
|            | 年  | 1  | 981,750   | 981,750   | 辦理口腔保健計畫之牙科醫療院所駐點費用  |
|            | 年  | 1  | 6,522,700 | 6,522,700 | 辦理視力保健計畫之視力檢查醫療費用、眼科團隊駐點費用及講座鐘點費等相關費用  |
|            | 年  | 1  | 1,156,000 | 1,156,000 | 辦理110年至111年布建之銀髮健身俱樂部據點後續營運計畫之專家出席費、講座鐘點費、講師助理費等相關費用(衛生福利部國民健康署112.5.1國健社字第1120260547號函)           |
|            | 年  | 1  | 1,343,000 | 1,343,000 | 辦理整合型口腔健康促進計畫之醫療院所駐點費用(衛生福利部112.8.8衛部會字第1122460483號函)  |
|            | 年  | 1  | 5,081,950 | 5,081,950 | 辦理綜合保健工作計畫之醫師診察費用、講座鐘點費、專家出席費及審查費等相關費用(衛生福利部國民健康署112.7.12國健企字第1121460825號函)                        |
|            | 年  | 1  | 40,000    | 40,000    | 辦理112年度整合型口腔健康促進計畫之講座鐘點費及專家出席費(衛生福利部112.1.31衛部口字第1112060701A號函)(新北市議會112.3.9北議六字第1120000990號函同意墊付) |
|            | 年  | 1  | 143,000   | 143,000   | 辦理早期療育工作計畫之講座鐘點費、專家出席費及審查費用等相關費用   |
|            | 年  | 1  | 319,000   | 319,000   | 辦理113年度銀髮健身俱樂部補助計畫之專家出席費、講座鐘點費等相關費用(衛生福利部國民健康署112.5.9國健社字第1120260729號函)                            |
| 2039 委辦費   | 年  | 1  | 9,164,000 | 9,164,000 | 辦理綜合保健工作計畫之營造健康生活環境、菸害防制輔導、青少年菸害防制及戒菸服務計畫等相關費用(衛生福利部國民健康署112.7.12國健企字第1121460825號函)                |

新北市政府衛生局

歲出計畫說明提要與各項費用明細表

經常門

中華民國113年度

單位：新臺幣元

| 分支計畫及用途別科目 | 單位 | 數量 | 單價         | 預算數        | 說明   |
|------------|----|----|------------|------------|--|
| 2051 物品    | 年  | 1  | 16,492,000 | 16,492,000 | 辦理人類乳突病毒疫苗接種服務暨疫苗冷運冷藏管理計畫之疫苗分攤經費   |
|            | 年  | 1  | 3,397,800  | 3,397,800  | 辦理綜合保健工作計畫之相關設施物品及書籍費(衛生福利部國民健康署112.7.12國健企字第1121460825號函)                 |
| 2054 一般事務費 | 年  | 1  | 597,000    | 597,000    | 辦理整合型口腔健康促進計畫之衛教宣導及預防保健工作等相關費用(衛生福利部112.8.8衛部會字第1122460483號函)              |
|            | 年  | 1  | 426,000    | 426,000    | 辦理新北市健康暨高齡友善城市計畫之講義、海報設計印刷費、國際研討會認證等相關費用                                   |
|            | 年  | 1  | 3,826,000  | 3,826,000  | 衛生所經營管理計畫之衛生所人員各類業務教育訓練、衛生所服務空間再造設計、改善服務流程及創新費用、輔導及訪查、因應突發事件及公共衛生相關需求等相關費用 |
|            | 年  | 1  | 3,849,500  | 3,849,500  | 辦理癌症防治工作計畫之整合式篩檢服務及慢性病防治服務推廣業務及衛教品、提供偏鄉便利性及癌症篩檢陽性個案專車服務等相關費用               |
|            | 年  | 1  | 2,018,250  | 2,018,250  | 辦理口腔保健計畫之口腔保健衛教、牙科儀器耗材維修及巡迴車司機勞務等相關費用                                      |
|            | 年  | 1  | 935,300    | 935,300    | 辦理視力保健計畫之篩檢表單、儀器耗材、維修、衛教耗材及巡迴車司機勞務等相關費用                                    |
|            | 年  | 1  | 6,621,000  | 6,621,000  | 辦理婚後孕前健康檢查計畫之健康檢查相關費用  |
|            | 年  | 1  | 1,636,000  | 1,636,000  | 辦理健康體適能推廣計畫推動各區健康促進等相關費用   |
|            | 年  | 1  | 30,727,514 | 30,727,514 | 辦理綜合保健工作計畫之癌症篩檢防制、推動慢性病照護、營造母嬰親善環境、營造健康生活環境、推動預防保健管理                       |

新北市政府衛生局

歲出計畫說明提要與各項費用明細表

經常門

中華民國113年度

單位：新臺幣元

| 分支計畫及用途別科目 | 單位 | 數量 | 單價         | 預算數        | 說明  |
|------------|----|----|------------|------------|---|
| 衛生業務—衛生業務  | 年  | 1  | 8,765,000  | 8,765,000  | 及健康促進、菸害防制等相關費用(衛生福利部國民健康署112.7.12國健企字第1121460825號函)  |
|            | 年  | 1  | 51,772,000 | 51,772,000 | 辦理人類乳突病毒疫苗接種服務暨疫苗冷運冷藏管理計畫之校園接種等相關費用(衛生福利部國民健康署112.7.12國健企字第1121460825號函，中央款6,937,000元，市款1,828,000元)                     |
|            | 年  | 1  | 241,568    | 241,568    | 辦理110年至111年布建之銀髮健身俱樂部據點後續營運計畫之課程相關材料、教具用品及臨時工資等相關費用(衛生福利部國民健康署112.5.1國健社字第1120260547號函)                                 |
|            | 年  | 1  | 12,000     | 12,000     | 辦理原住民族及離島地區部落社區健康營造計畫之輔導相關費用(衛生福利部112.8.8衛部會字第1122460483號函)   |
|            | 年  | 1  | 604,568    | 604,568    | 辦理110年至111年布建之銀髮健身俱樂部據點後續營運計畫之材料、教具用品及臨時工資等相關費用(衛生福利部國民健康署112.5.1國健社字第1120260547號函)(新北市議會112.7.24北議六字第1120003161號函同意墊付) |
|            | 年  | 1  | 462,000    | 462,000    | 辦理113年度銀髮健身俱樂部補助計畫之課程相關材料、教具及臨時工資相關費用(衛生福利部國民健康署112.5.9國健社字第1120260729號函)   |
|            | 年  | 1  | 7,480,000  | 7,480,000  | 辦理兒童健康促進計畫之健康檢查等相關費用  |
|            | 年  | 1  | 955,000    | 955,000    | 辦理高風險孕產婦及嬰幼兒健康照護計畫之生育保健指導及孕產婦、嬰幼兒衛教、新住民婦女健康管理等相關費用  |
|            | 年  | 1  | 16,428,000 | 16,428,000 | 辦理早期療育工作計畫之評估鑑定、兒童發展個案管理及發  |

新北市政府衛生局

歲出計畫說明提要與各項費用明細表

經常門

中華民國113年度

單位：新臺幣元

| 衛生業務—衛生業務 | 分支計畫及用途別科目 | 單位 | 數量 | 單價         | 預算數        | 說明   | 衛生業務—衛生業務 |
|-----------|------------|----|----|------------|------------|--|-----------|
|           |            | 年  | 1  | 4,684,000  | 4,684,000  | 展遲緩兒童篩檢服務等相關費用   |           |
|           |            | 年  | 1  | 18,082,000 | 18,082,000 | 辦理新住民生育保健通譯員服務計畫之通譯員相關費用(內政部112.7.17台內移字第11209118181號函)  |           |
|           |            | 年  | 1  | 12,835,000 | 12,835,000 | 辦理長者健康檢查實施計畫之健康檢查、品質監測及成果分析等相關費用   |           |
|           |            | 年  | 1  | 12,835,000 | 12,835,000 | 辦理預防及延緩失能之長者功能評估知能提升試辦計畫之長者功能性評估相關費用(衛生福利部國民健康署112.7.12國慢病字第1120660515號函)  |           |
|           |            | 年  | 1  | 5,574,779  | 5,574,779  | 辦理整合性預防及延緩失能計畫之辦理知能訓練、印刷費及影印費、材料費及教具費、勞務承攬服務等所需相關費用(衛生福利部國民健康署112.8.2國健社字第1120261039號函)                                  |           |
|           |            | 年  | 1  | 3,072,408  | 3,072,408  | 辦理110至113年度周產期高風險孕產婦(兒)追蹤關懷計畫之個案照護服務費等相關費用(衛生福利部國民健康署112.7.27國健婦字第1120462204號函)  |           |
|           |            | 年  | 1  | 1,500,000  | 1,500,000  | 辦理112年度整合型口腔健康促進計畫之衛教宣導及預防保健工作等相關費用(衛生福利部112.1.31衛部口字第1112060701A號函)(新北市議會112.3.9北議六字第1120000990號函同意墊付)                  |           |
|           |            | 年  | 1  | 220,000    | 220,000    | 辦理112年度銀髮健身俱樂部補助計畫之銀髮健身俱樂部課程相關材料、教具用品及臨時工資等相關費用(衛生福利部國民健康署112.2.14國健社字第1120260213號函)(新北市議會112.3.14北議六字第1120001128號函同意墊付) |           |
|           |            | 年  | 1  | 3,246      | 3,246      | 辦理原住民族及離島地區衛生所遠距醫療及鑑照護服務建置計畫之相關費用(衛生福利部112.8.8衛部會字第1122460470  |           |

新北市政府衛生局

歲出計畫說明提要與各項費用明細表

經常門

中華民國113年度

單位：新臺幣元

| 分支計畫及用途別科目      | 單位 | 數量 | 單價      | 預算數                | 說 明  |
|-----------------|----|----|---------|--------------------|--|
| 2069 設施及機械設備養護費 | 年  | 1  | 462,000 | 904,250<br>462,000 | 號函)<br>辦理綜合保健工作計畫之所需設施設備及儀器維護等相關費用(衛生福利部國民健康署112.7.12國健企字第1121460825號函)                              |
|                 | 年  | 1  | 200,000 | 200,000            | 辦理112年度整合型口腔健康促進計畫之口腔巡迴車設備修繕及養護費(衛生福利部112.1.31衛部口字第1112060701A號函)(新北市議會112.3.9北議六字第1120000990號函同意墊付) |
|                 | 年  | 1  | 200,000 | 200,000            | 辦理整合型口腔健康促進計畫之口腔巡迴車設備修繕及養護費(衛生福利部112.8.8衛部會字第1122460483號函)   |
|                 | 年  | 1  | 42,250  | 42,250             | 辦理原住民族及離島地區衛生所遠距醫療及鑑照護服務建置計畫之建置維運費(衛生福利部112.8.8衛部會字第1122460470號函)                                    |
| 2072 國內旅費       | 年  | 1  | 10,000  | 519,953<br>10,000  | 辦理新北市健康暨高齡友善城市計畫相關業務差旅費  |
|                 | 年  | 1  | 120,953 | 120,953            | 辦理衛生所經營管理計畫相關業務差旅費   |
|                 | 年  | 1  | 80,000  | 80,000             | 辦理預防及延緩失能之長者功能評估知能提升試辦計畫相關業務差旅費(衛生福利部國民健康署112.7.12國健慢病字第1120660515號函)                                |
|                 | 年  | 1  | 3,000   | 3,000              | 辦理原住民族及離島地區部落社區健康營造計畫相關業務差旅費(衛生福利部112.8.8衛部會字第1122460483號函)  |
|                 | 年  | 1  | 266,000 | 266,000            | 辦理綜合保健工作計畫相關業務差旅費(衛生福利部國民健康署112.7.12國健企字第1121460825號函)   |
|                 | 年  | 1  | 40,000  | 40,000             | 辦理整合性預防及延緩失能計畫相關業務差旅費(衛生福利   |

新北市政府衛生局

歲出計畫說明提要與各項費用明細表

經常門

中華民國113年度

單位：新臺幣元

| 衛生業務—衛生業務 | 分支計畫及用途別科目    | 單位 | 數量 | 單價          | 預算數         | 說明  | 衛生業務—衛生業務                          |
|-----------|---------------|----|----|-------------|-------------|---|------------------------------------|
|           | 4000 獎補助費     |    |    |             | 525,758,000 | 部國民健康署112.8.2國健社字第1120261039號函)                                     |                                    |
|           | 4030 對特種基金之補助 | 年  | 1  | 525,178,000 | 525,178,000 | 市庫負擔525,178,000元，收支併列580,000元(中央補助580,000元)                         |                                    |
|           | 4090 其他補助及捐助  | 年  | 1  | 580,000     | 580,000     | 補助各區衛生所推動公共衛生相關人事費及業務費  |                                    |
|           | 03疾病管制        |    |    |             | 272,871,000 | 市庫負擔234,415,200元，收支併列38,455,800元(中央補助38,455,800元)                   |                                    |
|           | 2000 業務費      |    |    |             | 272,721,000 | 市庫負擔234,265,200元，收支併列38,455,800元(中央補助38,455,800元)                   |                                    |
|           | 2009 通訊費      | 年  | 1  | 3,405,000   | 3,405,000   | 3,712,000   | 辦理各項預防接種暨疫苗冷運冷藏管理計畫之預防接種通知及催注相關通訊費 |
|           |               | 年  | 1  | 7,000       | 7,000       | 辦理全國傳染病檢體採檢送驗品質管理工作計畫防疫電話通訊費  |                                    |
|           |               | 年  | 1  | 300,000     | 300,000     | 辦理愛滋病及性病防治計畫郵資、愛滋諮詢專線電話費、個案管理及接觸者追蹤電話費                              |                                    |
|           | 2021 其他業務租金   | 年  | 1  | 651,300     | 651,300     | 辦理流感疫苗接種計畫之電腦及軟體租賃、冷藏設備租用等相關費用(衛生福利部疾病管制署112.6.12疾管新字第1120400222號函) |                                    |
|           | 2033 臨時人員酬金   | 年  | 1  | 447,547     | 447,547     | 2,986,635   | 臨時人員1人薪資、保險費、退職準備、年終工作獎金及加班費       |



# 新北市政府衛生局

## 歲出計畫說明提要與各項費用明細表

經常門

中華民國113年度

單位：新臺幣元

| 分支計畫及用途別科目                     | 單位 | 數量 | 單價         | 預算數        | 說 明   |
|--------------------------------|----|----|------------|------------|---|
| 衛生業務—衛生業務<br><br>2036 按日按件計資酬金 | 年  | 1  | 1,415,000  | 1,415,000  | 辦理愛滋病及性病防治計畫之愛滋個案管理師2人薪資、保險費、退職準備、年終工作獎金及加班費(衛生福利部疾病管制署112.8.10疾管企字第1120101139號函)                     |
|                                | 年  | 1  | 587,298    | 587,298    | 辦理急性傳染病防治計畫之個案管理師1人薪資、保險費、退職準備、年終工作獎金及加班費(衛生福利部疾病管制署112.8.10疾管企字第1120101139號函，中央款383,000元，市款204,298元) |
|                                | 年  | 1  | 536,790    | 536,790    | 辦理流感疫苗接種計畫之專案助理1人薪資、保險費、退職準備、年終工作獎金(衛生福利部疾病管制署112.6.12疾管新字第1120400222號函)                              |
|                                | 年  | 1  | 606,500    | 606,500    | 辦理醫院及人口密集機構感染管制計畫專家出席費、教育訓練講座鐘點費(衛生福利部疾病管制署112.8.10疾管企字第1120101139號函，中央款54,000元，市款552,500元)           |
|                                | 年  | 1  | 11,926,918 | 11,926,918 | 辦理各項預防接種暨疫苗冷運冷藏管理計畫疫苗接種相關費用、專家出席費、教育訓練講座鐘點費   |
|                                | 年  | 1  | 5,000      | 5,000      | 辦理全國傳染病檢體採檢送驗品質管理工作計畫之專家出席費及書面審核等相關費用   |
|                                | 年  | 1  | 30,000     | 30,000     | 辦理急性傳染病防治計畫之教育訓練講座鐘點費   |
|                                | 年  | 1  | 50,000     | 50,000     | 辦理登革熱防治計畫之教育訓練講座鐘點費、專家出席費(衛生福利部疾病管制署112.8.10疾管企字第1120101139號函，中央款30,000元，市款20,000元)                   |
|                                | 年  | 1  | 956,620    | 956,620    | 辦理結核病防治計畫之醫事人員支援費、關懷員送藥服務費、營養券、教育訓練講座鐘點費及專家出席費(衛生福利部疾病管制署112.8.10疾管企字第1120101139號函，中央款                |

新北市政府衛生局

歲出計畫說明提要與各項費用明細表

經常門

中華民國113年度

單位：新臺幣元

| 分支計畫及用途別科目 | 單位 | 數量 | 單價          | 預算數         | 說明  |
|------------|----|----|-------------|-------------|---|
| 2051 物品    | 年  | 1  | 245,000     | 245,000     | 402,620元，市款554,000元)<br>辦理愛滋病及性病防治計畫之教育訓練講座鐘點費、專家出席費  |
|            | 年  | 1  | 106,000     | 106,000     | 辦理營業及職業衛生管理計畫之專家出席費及教育訓練講座鐘點費   |
|            | 年  | 1  | 585,420     | 585,420     | 辦理流感疫苗接種計畫之教育訓練講座鐘點費、專家出席費、醫護人力等相關費用(衛生福利部疾病管制署112.6.12疾管新字第1120400222號函)                             |
|            | 年  | 1  | 201,472,257 | 201,472,257 | 辦理各項預防接種暨疫苗冷運冷藏管理計畫之各類疫苗、衛教表單及文具等耗材、冷運冷藏物品相關費用  |
|            | 年  | 1  | 132,000     | 132,000     | 辦理登革熱防治計畫之噴藥藥劑、採檢器材及防疫物資等相關費用(衛生福利部疾病管制署112.8.10疾管企字第1120101139號函，中央款42,000元，市款90,000元)               |
|            | 年  | 1  | 94,250      | 94,250      | 辦理營業及職業衛生管理計畫之購置、維修水質抽驗設備及耗材相關費用  |
|            | 年  | 1  | 1,609,555   | 1,609,555   | 辦理流感疫苗接種計畫之各類衛教品、衛教表單、海報、註記貼紙及文具等耗材、流感疫苗接種物品相關費用(衛生福利部疾病管制署112.6.12疾管新字第1120400222號函)                 |
| 2054 一般事務費 | 年  | 1  | 102,476     | 102,476     | 辦理醫院及人口密集機構感染管制計畫之教育訓練及誤餐費等相關費用   |
|            | 年  | 1  | 1,768,825   | 1,768,825   | 辦理各項預防接種暨疫苗冷運冷藏管理計畫之勞務服務費、冷運冷藏設備溫度監控保全費用、疫苗庫中華電信iEN系統服務費、預防接種教育訓練費用、執行預防接種業務意外針扎抽血檢驗費及協助疫苗冷運冷藏及管理相關費用 |

衛生業務—衛生業務

衛生業務—衛生業務

新北市政府衛生局

歲出計畫說明提要與各項費用明細表

經常門

中華民國113年度

單位：新臺幣元

| 分支計畫及用途別科目 | 單位 | 數量 | 單價         | 預算數        | 說明  |
|------------|----|----|------------|------------|---|
| 衛生業務—衛生業務  | 年  | 1  | 757,713    | 757,713    | 辦理全國傳染病檢體採檢送驗品質管理工作計畫之勞務服務費、教育訓練費用、衛教資料印製費、衛教宣導品相關費用(衛生福利部疾病管制署112.8.10疾管企字第1120101139號函，中央款234,690元，市款523,023元)                                      |
|            | 年  | 1  | 91,947     | 91,947     | 辦理急性傳染病防治計畫之教育訓練及衛教品印製等相關費用   |
|            | 年  | 1  | 1,601,995  | 1,601,995  | 辦理登革熱防治計畫之緊急噴藥服務費用、教育訓練費用、衛教文宣印刷費、勞務服務費等相關費用(衛生福利部疾病管制署112.8.10疾管企字第1120101139號函，中央款4,000元，市款1,597,995元)  |
|            | 年  | 1  | 6,357,628  | 6,357,628  | 辦理結核病防治計畫之山地鄉民眾、弱勢族群、糖尿病病友或長者等高風險族群等X光巡迴篩檢費、X光車司機勞務服務費、都治關懷個案勞務服務費、教育訓練、影像判讀及放射師等相關費用(衛生福利部疾病管制署112.8.10疾管企字第1120101139號函，中央款1,841,780元，市款4,665,848元) |
|            | 年  | 1  | 5,211,701  | 5,211,701  | 辦理愛滋病及性病防治計畫之多元場域篩檢、愛滋篩檢、藥癮愛滋減害、愛滋衛教宣導推廣費、保險套販賣機維修、勞務服務費等相關費用(衛生福利部疾病管制署112.8.10疾管企字第1120101139號函，中央款1,035,000元，市款4,176,701元)                         |
|            | 年  | 1  | 169,317    | 169,317    | 辦理營業及職業衛生管理計畫之教育訓練、資料印刷等相關費用  |
|            | 年  | 1  | 29,164,735 | 29,164,735 | 辦理流感疫苗接種計畫之印製接種通知單、教育訓練、誤餐費、勞務服務、接種作業、設計宣導圖樣、記者會相關費用、宣導等相關費用(衛生福利部疾病管制署112.6.12疾管新字第1120400222號函)   |

新北市政府衛生局

歲出計畫說明提要與各項費用明細表

經常門

中華民國113年度

單位：新臺幣元

| 分支計畫及用途別科目      | 單位 | 數量 | 單價        | 預算數       | 說明   |
|-----------------|----|----|-----------|-----------|--|
| 2069 設施及機械設備養護費 | 年  | 1  | 60,000    | 60,000    | 辦理醫院及人口密集機構感染管制計畫之應變醫院負壓隔離病房相關設備保養維護費用   |
|                 | 年  | 1  | 1,300,000 | 1,300,000 | 辦理各項預防接種暨疫苗冷運冷藏管理計畫之冷運冷藏設施及防疫機械設備維護、零件更換、儀器校正相關費用  |
|                 | 年  | 1  | 47,290    | 47,290    | 辦理結核病防治計畫數位X光設備維護保養費用  |
| 2072 國內旅費       | 年  | 1  | 10,000    | 10,000    | 辦理各項預防接種暨疫苗冷運冷藏管理計畫至衛生所及合約醫療院所進行預防接種及疫苗冷運冷藏輔導差旅費   |
|                 | 年  | 1  | 41,970    | 41,970    | 辦理結核病防治計畫相關業務差旅費(衛生福利部疾病管制署112.8.10疾管企字第1120101139號函，中央款11,600元，市款30,370元)                 |
|                 | 年  | 1  | 50,000    | 50,000    | 辦理營業及職業衛生管理計畫相關業務差旅費   |
|                 | 年  | 1  | 80,000    | 80,000    | 辦理流感疫苗接種計畫相關業務差旅費(衛生福利部疾病管制署112.6.12疾管新字第1120400222號函)                                     |
| 2081 運費         | 年  | 1  | 375,948   | 375,948   | 辦理全國傳染病檢體採檢送驗品質管理工作計畫之傳染病檢體送驗費用(衛生福利部疾病管制署112.8.10疾管企字第1120101139號函，中央款14,310元，市款361,638元) |
|                 | 年  | 1  | 360,000   | 360,000   | 辦理流感疫苗接種計畫之疫苗冷運冷藏運送費用(衛生福利部疾病管制署112.6.12疾管新字第1120400222號函)                                 |
| 4000 獎補助費       |    |    |           | 150,000   | 市庫負擔150,000元   |
| 4085 獎勵及慰問      |    |    |           | 150,000   |  |

衛生業務  
—  
衛生業務

衛生業務  
—  
衛生業務

新北市政府衛生局

歲出計畫說明提要與各項費用明細表

經常門

中華民國113年度

單位：新臺幣元

| 分支計畫及用途別科目   | 單位 | 數量        | 單價        | 預算數  | 說 明  |
|--|----|-----------|-----------|--|--|
| 衛生業務—衛生業務<br>04公共衛生試驗<br>2000 業務費<br>2003 教育訓練費<br>2033 臨時人員酬金<br>2036 按日按件計資酬金<br>2051 物品<br>2054 一般事務費 | 式  | 1         | 150,000   | 150,000  | 辦理登革熱防治計畫之通報獎勵金  |
|  |    |           |           | 16,389,000   | 市庫負擔11,514,000元，收支併列4,875,000元(中央補助4,875,000元)   |
|  |    |           |           | 16,389,000   | 市庫負擔11,514,000元，收支併列4,875,000元(中央補助4,875,000元)   |
|  |    |           |           | 54,600   |  |
|  | 年  | 1         | 54,600    | 54,600   | 辦理公共衛生檢驗計畫之實驗室人員訓練相關費用   |
|  |    |           |           | 2,850,000  |  |
|  | 年  | 1         | 2,850,000 | 2,850,000  | 辦理113年度(第4-2期)「前瞻基礎建設計畫-食品安全建設-強化衛生單位食安治理檢驗效能及品質」計畫之臨時人員5人薪資、保險費、退職準備、年終工作獎金(衛生福利部食品藥物管理署112.7.4FDA品字第1121104118號函，中央款2,137,500元，市款712,500元) |
|  |    |           |           | 20,000   |  |
|  | 年  | 1         | 20,000    | 20,000   | 辦理公共衛生檢驗計畫之專家學者及委員出席費  |
|  |    |           |           | 7,233,075  |  |
| 年  | 1  | 3,673,075 | 3,673,075 | 辦理公共衛生檢驗計畫之食品化學檢驗、食品微生物檢驗、食品中摻西藥、食品輻射殘留、臨床及水質檢驗之物品及耗材等相關費用   |  |
|  |    |           | 3,560,000 |  |  |
| 年  | 1  | 3,560,000 | 3,560,000 | 辦理113年度(第4-2期)「前瞻基礎建設計畫-食品安全建設-強化衛生單位食安治理檢驗效能及品質」計畫之食品檢驗用相關試劑及耗材費用(衛生福利部食品藥物管理署112.7.4FDA品字第1121104118號函，中央款2,670,000元，市款890,000元) |  |
|  |    |           | 1,311,000 |  |  |
| 年  | 1  | 749,000   | 749,000   | 辦理公共衛生檢驗計畫之實驗室清潔、檢體運送、能力試驗費與TAF認證費及勞務服務  |  |

新北市政府衛生局

歲出計畫說明提要與各項費用明細表

經常門

中華民國113年度

單位：新臺幣元

| 分支計畫及用途別科目 | 單位              | 數量        | 單價         | 預算數                               | 說明   |
|------------|-----------------|-----------|------------|-----------------------------------|--|
| 衛生業務—衛生業務  | 年               | 1         | 90,000     | 90,000                            | 費、醫院督導考核作業等相關費用<br>辦理113年度(第4-2期)「前瞻基礎建設計畫-食品安全建設-強化衛生單位食安治理檢驗效能及品質」計畫之購買國內外能力試驗測試樣品費用(衛生福利部食品藥物管理署112.7.4FDA品字第1121104118號函，中央款67,500元，市款22,500元) |
|            | 年               | 1         | 472,000    | 472,000                           | 實驗室收檢安全計畫之勞務服務費  |
|            | 2069 設施及機械設備養護費 |           |            | 4,905,325                         |  |
|            | 年               | 1         | 4,905,325  | 4,905,325                         | 辦理公共衛生檢驗計畫之各項檢驗儀器設備之維護校正、實驗室安全維護及廢水設備維護相關費用  |
|            | 2072 國內旅費       |           |            | 15,000                            |  |
|            | 年               | 1         | 15,000     | 15,000                            | 辦理公共衛生檢驗計畫之檢驗業務相關差旅費   |
|            | 05衛生企劃          |           |            | 163,359,000                       | 市庫負擔160,869,000元，收支併列2,490,000元(中央補助2,490,000元)  |
|            | 2000 業務費        |           |            | 31,169,000                        | 市庫負擔28,679,000元，收支併列2,490,000元(中央補助2,490,000元)   |
|            | 2009 通訊費        |           |            | 3,760,836                         |  |
|            | 年               | 1         | 507,636    | 507,636                           | 辦理衛生局(所)網路主機暨電腦及各資訊系統維護之通訊費  |
| 年          | 1               | 3,180,000 | 3,180,000  | 辦理醫療照護資源垂直整合計畫之衛生局(所)IP-VPN網路相關費用 |  |
| 年          | 1               | 73,200    | 73,200     | 辦理提升市民知能及強化公共政策計畫之通訊費             |  |
| 2018 資訊服務費 |                 |           | 19,717,976 |                                   |  |
| 年          | 1               | 4,500,000 | 4,500,000  | 辦理醫療照護資源垂直整合計畫相關費用                |  |
| 年          | 1               | 7,279,358 | 7,279,358  | 辦理衛生局(所)網路主機暨電腦及各資訊系統相關軟硬體維       |  |

新北市政府衛生局

歲出計畫說明提要與各項費用明細表

經常門

中華民國113年度

單位：新臺幣元

| 分支計畫及用途別科目    | 單位 | 數量 | 單價        | 預算數       | 說 明   |
|---------------|----|----|-----------|-----------|---|
| 2036 按日按件計資酬金 | 年  | 1  | 6,157,408 | 6,157,408 | 護費<br>辦理衛生局所設備防護提升計畫之虛擬機備份軟體維護授權、防火牆設備及功能新增及伺服器汰換等相關費用  |
|               | 年  | 1  | 1,781,210 | 1,781,210 | 新北市政府衛生局用戶端資訊設備租賃計畫相關費用   |
|               | 年  | 1  | 240,820   | 240,820   | 辦理新北市立醫院管理審核計畫之專家出席費及審查費等相關費用   |
|               | 年  | 1  | 174,000   | 174,000   | 辦理衛生局(所)網路主機暨電腦及各資訊系統維護之專家出席費及講座鐘點費   |
|               | 年  | 1  | 45,000    | 45,000    | 辦理新北市立土城醫院履約管理及營運績效評估會議之專家出席費   |
|               | 年  | 1  | 64,000    | 64,000    | 辦理提升服務能量計畫之講座鐘點費  |
|               | 年  | 1  | 122,000   | 122,000   | 辦理提升市民知能及強化公共政策計畫之員工教育訓練等課程與活動講座鐘點費   |
| 2039 委辦費      | 年  | 1  | 100,000   | 100,000   | 辦理新北市立土城醫院履約管理及營運績效評估之財務檢查服務費   |
|               | 年  | 1  | 2,490,000 | 2,490,000 | 辦理「新北市板橋醫療園區興建營運移轉案」委託技術服務採購案(財政部111.8.3台財促字第11100637320號函)(新北市議會111.11.4北議六字第1110005112號函同意墊付) |
| 2051 物品       | 年  | 1  | 768,220   | 768,220   | 資訊設備相關耗材費用  |
| 2054 一般事務費    | 年  | 1  | 547,348   | 547,348   | 辦理促進衛生醫療交流計畫之外賓參訪、座談會等相關費用  |
|               | 年  | 1  | 374,000   | 374,000   | 辦理提升服務能量計畫之為民服務電話禮貌測試、教育訓練  |

新北市政府衛生局

歲出計畫說明提要與各項費用明細表

經常門

中華民國113年度

單位：新臺幣元

| 分支計畫及用途別科目 | 單位            | 數量 | 單價        | 預算數         | 說明  |  |
|------------|---------------|----|-----------|-------------|---|--|
| 衛生業務—衛生業務  | 年             | 1  | 112,000   | 112,000     | 、講義印製及海報製作等相關費用   |  |
|            | 年             | 1  | 1,620,000 | 1,620,000   | 辦理新北市立醫院管理審核計畫相關費用  |  |
|            | 年             | 1  | 3,600     | 3,600       | 辦理衛生保健志願服務人員運用管理及教育訓練計畫相關費用   |  |
|            | 年             | 1  | 3,600     | 3,600       | 新北市立土城醫院履約管理及營運績效評估會議之誤餐費   |  |
|            | 年             | 1  | 1,007,200 | 1,007,200   | 辦理提升市民知能及強化公共政策計畫之提升本市市民健康知能之衛教主軸、記者會、媒體經驗交流及衛生刊物出版暨圖書採購及行政知能系列課程相關費用           |  |
|            | 2072 國內旅費     | 年  | 1         | 22,000      | 22,000  | 辦理提升服務能量計畫相關業務差旅費                                |
|            | 4000 獎補助費     |    |           |             | 132,190,000   | 市庫負擔132,190,000元                                 |
|            | 4030 對特種基金之補助 | 年  | 1         | 132,190,000 | 132,190,000   | 新北市立聯合醫院獎補助計畫                                    |
|            | 06心理衛生        |    |           |             | 96,528,000  | 市庫負擔38,172,805元，收支併列58,355,195元(中央補助58,355,195元) |
|            | 2000 業務費      |    |           |             | 76,405,000  | 市庫負擔28,949,805元，收支併列47,455,195元(中央補助47,455,195元) |
| 2006 水電費   | 年             | 1  | 1,440,000 | 1,440,000   | 辦理社區心理衛生中心服務計畫所需水電費   |  |
| 2009 通訊費   | 年             | 1  | 600,000   | 600,000     | 辦理毒品危害防制計畫之追蹤藥癮列管個案通訊費及郵資(衛生福利部112.8.8衛部會字第1122460483號函，中央款400,000元，市款200,000元) |  |
|            | 年             | 1  | 360,000   | 360,000     | 辦理強化社會安全網工作計畫之家暴性侵暨精神衛生相關通訊費及郵資(衛生福利部   |  |



新北市政府衛生局

歲出計畫說明提要與各項費用明細表

經常門

中華民國113年度

單位：新臺幣元

| 分支計畫及用途別科目  | 單位 | 數量 | 單價        | 預算數       | 說明   |
|-------------|----|----|-----------|-----------|--|
| 衛生業務－衛生業務   | 年  | 1  | 942,000   | 942,000   | 112.8.8衛部會字第1122460483號函，中央款294,800元，市款65,200元)<br>辦理精神疾病與自殺防治關懷訪視服務工作計畫之精神疾病與心理衛生業務通訊費及郵資(衛生福利部112.8.8衛部會字第1122460483號函，中央款937,200元，市款4,800元) |
|             | 年  | 1  | 480,000   | 480,000   | 辦理加強精神疾病防治與心理衛生工作計畫所需通訊費及郵資(衛生福利部112.8.8衛部會字第1122460483號函)   |
|             | 年  | 1  | 3,840,000 | 3,840,000 | 辦理社區心理衛生中心服務計畫所需通訊費及郵資(衛生福利部112.8.8衛部會字第1122460483號函)  |
| 2018 資訊服務費  |    |    |           | 1,993,200 |  |
|             | 年  | 1  | 114,000   | 114,000   | 辦理毒品危害防制計畫之網站維運與弱點掃描   |
|             | 年  | 1  | 1,879,200 | 1,879,200 | 辦理社區心理衛生中心服務計畫之電腦租賃費用(衛生福利部112.8.8衛部會字第1122460483號函)   |
| 2021 其他業務租金 |    |    |           | 6,700,000 |  |
|             | 年  | 1  | 1,180,000 | 1,180,000 | 辦理毒品危害防制計畫之辦公空間、設備及車輛租賃費用(衛生福利部112.8.8衛部會字第1122460483號函，中央款480,000元，市款700,000元)  |
|             | 年  | 1  | 480,000   | 480,000   | 辦理加強精神疾病防治與心理衛生工作計畫所需辦公設備及車輛租賃費用   |
|             | 年  | 1  | 5,040,000 | 5,040,000 | 辦理社區心理衛生中心服務計畫之辦公空間、設備租賃費(衛生福利部112.8.8衛部會字第1122460483號函)   |
| 2033 臨時人員酬金 |    |    |           | 7,194,000 |  |
|             | 年  | 1  | 4,200,000 | 4,200,000 | 辦理毒品危害防制計畫之臨時人員7人薪資、保險費、退職準備、年終工作獎金及加班費(衛生福利部112.8.8衛部會字第1122460483號函)   |

新北市政府衛生局

歲出計畫說明提要與各項費用明細表

經常門

中華民國113年度

單位：新臺幣元

| 分支計畫及用途別科目    | 單位 | 數量 | 單價        | 預算數        | 說明  |
|---------------|----|----|-----------|------------|---|
| 2036 按日按件計資酬金 | 年  | 1  | 2,994,000 | 2,994,000  | 辦理加強精神疾病防治與心理衛生工作計畫之臨時人員3人薪資、保險費、退職準備、年終工作獎金及加班費(衛生福利部112.8.8衛部會字第1122460483號函，中央款2,899,000元，市款95,000元)   |
|               | 年  | 1  | 500,000   | 500,000    | 辦理毒品危害防制計畫之教育訓練講座鐘點費及會議專家出席費(衛生福利部112.8.8衛部會字第1122460483號函，中央款180,000元，市款320,000元)                        |
|               | 年  | 1  | 255,000   | 255,000    | 辦理精神疾病與自殺防治關懷訪視服務工作計畫之教育訓練講座鐘點費及會議專家出席費(衛生福利部112.8.8衛部會字第1122460483號函)                                    |
|               | 年  | 1  | 255,000   | 255,000    | 辦理強化社會安全網工作計畫之教育訓練講座鐘點費及會議專家出席費(衛生福利部112.8.8衛部會字第1122460483號函)  |
|               | 年  | 1  | 600,000   | 600,000    | 辦理社區心理衛生中心服務計畫之社區專業人員服務方案   |
|               | 年  | 1  | 142,000   | 142,000    | 112年度新北市提升心理衛生訪視人員執業安全計畫之講座鐘點費、心理輔導費等(衛生福利部111.9.29衛部心字第1111761940號函)(新北市議會111.11.4北議六字第1110005121號函同意墊付) |
| 2039 委辦費      |    |    |           | 23,076,000 |   |
|               | 年  | 1  | 4,000,000 | 4,000,000  | 辦理加強精神疾病防治與心理衛生工作計畫之社區精神病人24小時緊急醫療處理機制計畫(衛生福利部112.8.8衛部會字第1122460483號函)                                   |
|               | 年  | 1  | 7,200,000 | 7,200,000  | 辦理加強精神疾病防治與心理衛生工作計畫之心理師駐點諮詢服務(衛生福利部112.8.8衛部會字第1122460483號函，中央款2,687,000元，市款4,513,000元)                   |

衛生業務—衛生業務

衛生業務—衛生業務

新北市政府衛生局

歲出計畫說明提要與各項費用明細表

經常門

中華民國113年度

單位：新臺幣元

| 分支計畫及用途別科目                                 | 單位 | 數量      | 單價         | 預算數   | 說明   |
|--|----|---------|------------|---|--|
| 衛生業務—衛生業務<br><br>2051 物品<br><br>2054 一般事務費 | 年  | 1       | 6,300,000  | 6,300,000   | 辦理毒品危害防制計畫之毒品關懷訪視照顧計畫(衛生福利部112.8.8衛部會字第1122460483號函)   |
|  | 年  | 1       | 976,000    | 976,000   | 辦理精神病人社區資源布建計畫之結合民間機構辦理社區方案(衛生福利部112.8.8衛部會字第1122460483號函)   |
|  | 年  | 1       | 1,600,000  | 1,600,000   | 辦理加強精神疾病防治與心理衛生工作計畫之精神疾病嚴重病人選定保護人服務計畫  |
|  | 年  | 1       | 3,000,000  | 3,000,000   | 辦理社區心理衛生中心服務計畫之精神病人長期照顧服務計畫(衛生福利部112.8.8衛部會字第1122460483號函)   |
|  | 年  | 1       | 1,000,000  | 1,000,000   | 112年度強化地方基層衛生所心理衛生中心服務計畫之建置心衛中心所需辦公相關器、耗材費用(衛生福利部111.9.29衛部心字第1111761940號函)(新北市議會111.11.4北議六字第1110005121號函)      |
|  | 年  | 1       | 17,584,800 | 17,584,800  | 辦理社區心理衛生中心服務計畫之相關社區服務、多元主題衛教活動、辦公空間佈置及清潔、文具耗材、勞務承攬等費用(衛生福利部112.8.8衛部會字第1122460483號函，中央款4,894,800元，市款12,690,000元) |
|  | 年  | 1       | 340,000    | 340,000   | 辦理精神疾病與自殺防治關懷訪視服務工作計畫之資料處理費、印刷費、文具紙張、積分申請及誤餐費等相關費用(衛生福利部112.8.8衛部會字第1122460483號函，中央款165,000元，市款175,000元)         |
| 年  | 1  | 631,000 | 631,000    | 辦理強化社會安全網工作計畫之家暴性侵責任醫院處遇服務費用、教育訓練、團體督導、專家會議印刷費、積分費、耗材及誤餐費等相關費用(衛生 |  |

新北市政府衛生局

歲出計畫說明提要與各項費用明細表

經常門

中華民國113年度

單位：新臺幣元

| 分支計畫及用途別科目                                     | 單位        | 數量 | 單價        | 預算數       | 說明   |
|--|-----------|----|-----------|-----------|--|
| 衛生業務—衛生業務<br><br><br><br><br><br><br>2072 國內旅費 | 年         | 1  | 3,201,914 | 3,201,914 | 福利部112.8.8衛部會字第1122460483號函，中央款391,000元，市款240,000元)<br>辦理加強精神疾病防治與心理衛生工作計畫之課程會議之資料處理費、印刷費、誤餐費、積分申請、勞務承攬服務等相關費用         |
|  | 年         | 1  | 1,740,000 | 1,740,000 | 辦理毒品危害防制計畫之印刷費、誤餐費、認證費、衛教品、影印機耗材、辦公室物品及毒品危害防制提升知能推廣多元活動等相關費用(衛生福利部112.8.8衛部會字第1122460483號函，中央款890,000元，市款850,000元)     |
|  | 年         | 1  | 158,000   | 158,000   | 112年度新北市提升心理衛生訪視人員執業安全計畫教育訓練、團體督導之保險費、印刷費及誤餐費等相關費用(衛生福利部111.9.29衛部心字第1111761940號函)(新北市議會111.11.4北議六字第1110005121號函同意墊付) |
|  | 年         | 1  | 249,852   | 249,852   | 辦理毒品危害防制計畫相關業務差旅費(衛生福利部112.8.8衛部會字第1122460483號函，中央款149,852元，市款100,000元)  |
|  | 年         | 1  | 960,714   | 960,714   | 辦理強化社會安全網工作計畫相關業務差旅費(衛生福利部112.8.8衛部會字第1122460483號函，中央款480,430元，市款480,284元)   |
|  | 年         | 1  | 1,920,668 | 1,920,668 | 辦理精神疾病與自殺防治關懷訪視服務工作計畫相關業務差旅費(衛生福利部112.8.8衛部會字第1122460483號函，中央款960,401元，市款960,267元)                                     |
|  | 年         | 1  | 240,852   | 240,852   | 辦理社區心理衛生中心服務計畫相關業務差旅費(衛生福利部112.8.8衛部會字第1122460483號函，中央款120,512元，市款120,340元)  |
|  | 3,372,086 |    |           |           |  |

新北市政府衛生局

歲出計畫說明提要與各項費用明細表

經常門

中華民國113年度

單位：新臺幣元

| 衛生業務—衛生業務 | 分支計畫及用途別科目     | 單位 | 數量 | 單價         | 預算數        | 說明  | 衛生業務—衛生業務 |
|-----------|----------------|----|----|------------|------------|---|-----------|
|           | 4000 獎補助費      |    |    |            | 20,123,000 | 市庫負擔9,223,000元，收支併列10,900,000元(中央補助10,900,000元)   |           |
|           | 4070 公費就養及醫療補助 | 年  | 1  | 5,723,000  | 5,723,000  | 辦理毒品危害防制計畫之補助醫療院所藥癮者中途場所合作方案、非海洛因醫療戒癮服務、整合性藥癮醫療評估、婦女藥物濫用醫療支持服務及重心出發成癮者心理諮商與衛教服務相關費用                       |           |
|           | 4090 其他補助及捐助   | 年  | 1  | 3,500,000  | 3,500,000  | 辦理加強精神疾病防治與心理衛生工作計畫之醫院收治精神病患急診留觀、急性住院等相關費用  |           |
|           |                | 年  | 1  | 10,900,000 | 10,900,000 | 獎勵機構辦理111年度住宿式服務機構品質提升卓越計畫-一般護理之家相關費用(衛生福利部112.7.13衛部顧字第1120129430號函)(新北市議會112.9.20北議六字第1120004432號函同意墊付) |           |
| 07衛生稽查    |                |    |    |            | 11,550,000 | 市庫負擔10,350,000元，收支併列1,200,000元(中央補助1,200,000元)  |           |
|           | 2000 業務費       |    |    |            | 11,550,000 | 市庫負擔10,350,000元，收支併列1,200,000元(中央補助1,200,000元)  |           |
|           | 2009 通訊費       | 年  | 1  | 645,000    | 645,000    | 辦理建構食品風險暨醫藥粧菸害等安全衛生查緝計畫之業務聯繫相關通訊費   |           |
|           | 2033 臨時人員酬金    | 年  | 1  | 1,146,372  | 1,146,372  | 辦理建構食品安全專案稽查計畫之臨時人員2人薪資、保險費、退職準備、年終工作獎金(行政院農業委員會112.5.9農授糧字第1120220028A號函)                                |           |
|           | 2036 按日按件計資酬金  | 年  | 1  | 50,000     | 50,000     | 辦理建構食品風險暨醫藥粧菸害等安全衛生查緝計畫之專家出席費及講座鐘點費   |           |

新北市政府衛生局

歲出計畫說明提要與各項費用明細表

經常門

中華民國113年度

單位：新臺幣元

| 分支計畫及用途別科目      | 單位 | 數量 | 單價        | 預算數        | 說明  |
|-----------------|----|----|-----------|------------|---|
| 2051 物品         | 年  | 1  | 23,078    | 23,078     | 辦理建構食品風險暨醫藥粧菸害等安全衛生查緝計畫之蒐證配備及食品抽驗所需採驗物品相關費用   |
| 2054 一般事務費      | 年  | 1  | 8,685,047 | 8,685,047  | 辦理建構食品風險暨醫藥粧菸害等安全衛生查緝計畫之稽查車輛租賃、稽查資料勞務服務、稽查車輛駕駛勞務服務、器材維護、稽核表單、影印機租賃、耗材及教育訓練研習課程等相關費用 |
| 2069 設施及機械設備養護費 | 年  | 1  | 53,628    | 53,628     | 辦理建構食品安全專案稽查計畫之印製宣導單張、碳粉匣、紙張、文具、食品抽驗稽查等相關費用(行政院農業委員會112.5.9農授糧字第1120220028A號函)      |
| 2072 國內旅費       | 年  | 1  | 864,800   | 864,800    | 辦理建構食品風險暨醫藥粧菸害等安全衛生查緝計畫相關違規案件稽查、抽檢及專業知能研習等差旅費                                       |
| 2084 短程車資       | 年  | 1  | 11,875    | 11,875     | 辦理建構食品風險暨醫藥粧菸害等安全衛生查緝計畫之緊急突發稽查案件所需短程車資  |
| 08醫事管理          |    |    |           | 61,504,000 | 市庫負擔54,618,000元，收支併列6,886,000元(中央補助6,886,000元)                                      |
| 2000 業務費        |    |    |           | 22,672,000 | 市庫負擔21,362,000元，收支併列1,310,000元(中央補助1,310,000元)                                      |
| 2009 通訊費        |    |    |           | 473,860    |   |

新北市政府衛生局

歲出計畫說明提要與各項費用明細表

經常門

中華民國113年度

單位：新臺幣元

| 分支計畫及用途別科目    | 單位          | 數量      | 單價        | 預算數   | 說明   |
|---------------|-------------|---------|-----------|---|--|
| 衛生業務—衛生業務     | 年           | 1       | 100,000   | 100,000   | 辦理緊急醫療救護實施計畫之傳真電話費、醫療網專線電話費、全國救災衛星緊急通訊電話費  |
|               | 年           | 1       | 23,860    | 23,860  | 辦理醫政管理工作計畫之回覆人民申訴案件、開會資料與行政罰鍰強制執行郵資等相關費用   |
|               | 年           | 1       | 150,000   | 150,000   | 辦理醫療品質工作計畫之診所督導考核書面審查及相關輔導作業郵資等相關費用  |
|               | 年           | 1       | 200,000   | 200,000   | 辦理醫療事故預防及爭議處理工作計畫之醫療爭議案件資料供委員審查、答覆人民申請案件及開會通知郵資等相關費用                               |
|               | 2018 資訊服務費  |         |           | 285,000   |  |
|               | 年           | 1       | 285,000   | 285,000   | 辦理督考資訊系統增修及維護計畫之系統維護費  |
|               | 2024 稅捐及規費  |         |           | 9,000   |  |
|               | 年           | 1       | 9,000     | 9,000   | 辦理緊急醫療救護實施計畫之無線電執照換照、使用頻率及計畫審查之規費  |
|               | 2033 臨時人員酬金 |         |           | 1,057,547   |  |
|               | 年           | 1       | 447,547   | 447,547   | 臨時人員1人薪資、保險費、退職準備、年終工作獎金及加班費   |
|               | 年           | 1       | 610,000   | 610,000   | 辦理護理之家機構改善公共安全設施設備補助計畫之行政人員3人薪資、保險費、退職準備、年終工作獎金及加班費(衛生福利部112.7.4衛部照字第1121561077號函) |
| 2036 按日按件計資酬金 |             |         | 9,181,775 |   |  |
| 年             | 1           | 773,640 | 773,640   | 辦理醫政管理工作計畫之委員出席費及審查費等相關費用   |  |
| 年             | 1           | 724,500 | 724,500   | 辦理緊急醫療救護實施計畫之緊急醫療相關訓練及救護活動支援、遠距醫療急診會診費、專家出席費及講座鐘點費等相關費用(衛生福利部112.8.8衛部會字第1122460483號函，中央款72,000元，市款652,500) |  |

# 新北市政府衛生局

## 歲出計畫說明提要與各項費用明細表

經常門

中華民國113年度

單位：新臺幣元

| 分支計畫及用途別科目 | 單位         | 數量        | 單價        | 預算數   | 說 明  |  |
|------------|------------|-----------|-----------|---|--|--|
| 衛生業務—衛生業務  | 年          | 1         | 269,400   | 269,400   | 辦理醫療品質工作計畫之醫療品質提升暨病人安全推動及護理照護品質提升專家出席費、護理機構設立案件審查費及病人安全、提升醫療及護理品質相關研討、教育訓練講座鐘點費。                               |  |
|            | 年          | 1         | 5,696,235 | 5,696,235   | 辦理移動診間服務計畫之值班費、診察費加成、部分負擔差額、勞務服務費、駐點費用及遠距醫療照護等相關費用   |  |
|            | 年          | 1         | 1,687,000 | 1,687,000   | 辦理醫療事故預防及爭議處理工作計畫之醫療爭議調處會議委員出席費、案件審查費及重大醫療爭議案件評析費等相關費用(衛生福利部112.8.8衛部會字第1122460483號函，中央款260,000元，市款1,427,000元) |  |
|            | 年          | 1         | 31,000    | 31,000  | 辦理護理之家機構改善公共安全設施設備補助計畫之委員出席費、審查費及講座鐘點費等相關費用(衛生福利部112.7.4衛部照字第1121561077號函)                                     |  |
|            | 2051 物品    |           |           |   | 181,500  |  |
|            | 年          | 1         | 181,500   | 181,500   | 辦理緊急醫療救護實施計畫之演習及配合市府大型活動等醫療救護相關器材及耗材等相關費用  |  |
|            | 2054 一般事務費 |           |           |   | 11,233,318   |  |
|            | 年          | 1         | 1,390,575 | 1,390,575   | 辦理醫政管理工作計畫之醫審會、醫懲會、各類醫事人員管理工作協調會及遠距醫療專家會議及公司承攬醫事人員支援業務相關費用   |  |
| 年          | 1          | 6,114,522 | 6,114,522 | 辦理醫療品質工作計畫之醫院、護理機構及診所督導考核等相關費用  |  |  |
| 年          | 1          | 1,696,064 | 1,696,064 | 辦理醫療補助工作計畫之印刷及資料建置相關費用(衛生福利部112.7.20衛部保字第1121260272號函，中央款270,000元，市款1,426,064元) |  |  |



新北市政府衛生局

歲出計畫說明提要與各項費用明細表

經常門

中華民國113年度

單位：新臺幣元

| 分支計畫及用途別科目   | 單位              | 數量         | 單價         | 預算數  | 說明  |
|--------------|-----------------|------------|------------|--|---|
| 衛生業務—衛生業務    | 年               | 1          | 824,157    | 824,157  | 辦理緊急醫療救護實施計畫之會議及教育訓練所需講義、耗材、學分審查費及誤餐費等相關費用(衛生福利部112.8.8衛部會字第1122460483號函，中央款33,000元，市款791,157元) |
|              | 年               | 1          | 1,188,000  | 1,188,000  | 辦理醫療事故預防及爭議處理工作計畫之印刷費、誤餐費及實地輔導醫院成立醫療事故關懷小組等相關費用   |
|              | 年               | 1          | 20,000     | 20,000   | 辦理護理之家機構改善公共安全設施設備補助計畫之印刷費、誤餐費及交通費等相關費用(衛生福利部112.7.4衛部照字第1121561077號函)                          |
|              | 2069 設施及機械設備養護費 |            |            | 100,000  |   |
|              | 年               | 1          | 100,000    | 100,000  | 辦理緊急醫療救護實施計畫之無線電通訊機具檢修維護相關費用  |
|              | 2072 國內旅費       |            |            | 150,000  |   |
|              | 年               | 1          | 100,000    | 100,000  | 辦理醫政管理計畫相關業務差旅費   |
|              | 年               | 1          | 50,000     | 50,000   | 辦理緊急醫療救護實施計畫相關業務差旅費(衛生福利部112.8.8衛部會字第1122460483號函，中央款14,000元，市款36,000元)                         |
|              | 4000 獎補助費       |            |            | 38,832,000   | 市庫負擔33,256,000元，收支併列5,576,000元(中央補助5,576,000元)  |
|              | 4030 對特種基金之補助   |            |            | 7,337,000  |   |
| 年            | 1               | 7,337,000  | 7,337,000  | 補助各區衛生所辦理醫(藥)事證照工作計畫   |   |
| 4090 其他補助及捐助 |                 |            | 31,495,000 |  |   |
| 年            | 1               | 10,000,000 | 10,000,000 | 辦理醫政管理工作計畫之補助台大醫院金山分院提供北海岸地區民眾所需醫療服務                                       |   |
| 年            | 1               | 21,438,400 | 21,438,400 | 辦理醫療補助工作計畫相關費用(衛生福利部112.7.20衛部保字第1121260272號函，中央款5,540,000元，市款15,898,400元) |   |

新北市政府衛生局

歲出計畫說明提要與各項費用明細表

經常門

中華民國113年度

單位：新臺幣元

| 分支計畫及用途別科目                                       | 單位 | 數量      | 單價      | 預算數   | 說明   |
|--|----|---------|---------|---|--|
| 衛生業務－衛生業務<br>09藥政與食品衛生管理<br>2000 業務費<br>2009 通訊費 | 年  | 1       | 56,600  | 56,600  | 辦理移動診間服務計畫之原住民交通費補助(衛生福利部112.8.8衛部會字第1122460483號函，中央款36,000元，市款20,600元)              |
|  |    |         |         | 45,163,000  | 市庫負擔29,016,000元，收支併列16,147,000元(中央補助16,147,000元)                                     |
|  |    |         |         | 41,858,000  | 市庫負擔25,711,000元，收支併列16,147,000元(中央補助16,147,000元)                                     |
|  |    |         |         | 761,095   |  |
|  | 年  | 1       | 91,399  | 91,399  | 辦理食品供應鏈管理專案計畫所需郵寄費   |
|  | 年  | 1       | 101,596 | 101,596   | 辦理食品衛生安全監測計畫之民眾通報專線通訊費及信件、檢體郵寄、網路通訊費相關費用   |
|  | 年  | 1       | 34,500  | 34,500  | 辦理團體膳食暨源頭供應商衛生管理輔導計畫所需郵寄費  |
|  | 年  | 1       | 100,000 | 100,000   | 辦理網購食品販賣業溯源精進計畫所需郵寄費   |
|  | 年  | 1       | 50,000  | 50,000  | 辦理餐飲業衛生輔導計畫所需郵寄費   |
|  | 年  | 1       | 5,300   | 5,300   | 辦理藥物暨醫療器材廣告審查、違規廣告監控及行政罰鍰管理計畫之郵寄費及電信使用者資料查詢費(衛生福利部食品藥物管理署112.7.20FDA企字第1121201815號函) |
| 年  | 1  | 30,000  | 30,000  | 辦理112年度新北市幼兒園餐食衛生促進暨食品廣告管理精進計畫之郵寄費及電話費(衛生福利部111.12.21衛授食字第1111203141B號函)(新北市議會112.3.1北議六字第1120000839號函) |  |
| 年  | 1  | 165,000 | 165,000 | 辦理新北市老街特色美食安全輔導暨食品廣告管理精進計畫之郵寄費及電話費(衛生福利部112.7.19衛授食字第   |  |

新北市政府衛生局

歲出計畫說明提要與各項費用明細表

經常門

中華民國113年度

單位：新臺幣元

| 分支計畫及用途別科目  | 單位 | 數量 | 單價        | 預算數       | 說 明  |
|-------------|----|----|-----------|-----------|--|
| 2018 資訊服務費  | 年  | 1  | 183,300   | 183,300   | 1121201789F號函) 辦理藥商訪查輔導及藥物化粧品品質提升計畫所需郵寄費   |
|             | 年  | 1  | 975,731   | 975,731   | 辦理食品衛生安全監測計畫之資訊管理系統維護費   |
|             | 年  | 1  | 270,000   | 270,000   | 辦理餐飲業衛生輔導計畫之資訊系統功能維護費  |
| 2021 其他業務租金 | 年  | 1  | 1,246,000 | 1,246,000 | 辦理新北市食品業者智慧監控管理計畫之資訊系統功能強化及維護等相關費用   |
|             | 年  | 1  | 109,000   | 109,000   | 辦理112年度新北市幼兒園餐食衛生促進暨食品廣告管理精進計畫之場地及租賃車費用(衛生福利部111.12.21衛授食字第1111203141B號函)(新北市議會112.3.1北議六字第1120000839號函)                   |
| 2033 臨時人員酬金 | 年  | 1  | 180,000   | 180,000   | 辦理新北市老街特色美食安全輔導暨食品廣告管理精進計畫之車輛及影印機租賃費用(衛生福利部112.7.19衛授食字第1121201789F號函)   |
|             | 年  | 1  | 8,385,000 | 8,385,000 | 辦理推動食安五環食品安全衛生管理計畫之臨時人員13人薪資、保險費、退職準備、年終工作獎金及加班費(行政院農業委員會112.5.9農授糧字第1120220028A號函)  |
|             | 年  | 1  | 2,394,216 | 2,394,216 | 辦理112年度新北市幼兒園餐食衛生促進暨食品廣告管理精進計畫之臨時人員4人薪資、保險費、退職準備、年終獎金及加班費(衛生福利部111.12.21衛授食字第1111203141B號函)(新北市議會112.3.1北議六字第1120000839號函) |
|             | 年  | 1  | 2,386,380 | 2,386,380 | 辦理新北市老街特色美食安全輔導暨食品廣告管理精進計畫之臨時人員4人薪資、保險費、退職準備、年終獎金及加  |

新北市政府衛生局

歲出計畫說明提要與各項費用明細表

經常門

中華民國113年度

單位：新臺幣元

| 分支計畫及用途別科目    | 單位 | 數量 | 單價        | 預算數       | 說明  |
|---------------|----|----|-----------|-----------|---|
| 2036 按日按件計資酬金 |    |    |           | 3,215,000 | 班費(衛生福利部112.7.19衛授食字第1121201789F號函)   |
|               | 年  | 1  | 286,000   | 286,000   | 辦理建構全民用藥安全推廣計畫之講座鐘點費及專家出席費  |
|               | 年  | 1  | 250,000   | 250,000   | 辦理食品供應鏈管理專案計畫之講座鐘點費及專家出席費   |
|               | 年  | 1  | 1,325,000 | 1,325,000 | 辦理網購食品販賣業溯源精進計畫之講座鐘點費及專家出席費   |
|               | 年  | 1  | 670,000   | 670,000   | 辦理112年度新北市幼兒園餐食衛生促進暨食品廣告管理精進計畫之講座鐘點費及專家出席費(衛生福利部111.12.21衛授食字第1111203141B號函)(新北市議會112.3.1北議六字第1120000839號函)           |
|               | 年  | 1  | 160,000   | 160,000   | 辦理食品衛生安全監測計畫之講座鐘點費  |
|               | 年  | 1  | 192,000   | 192,000   | 辦理團體膳食暨源頭供應商衛生管理輔導計畫之講座鐘點費  |
|               | 年  | 1  | 240,000   | 240,000   | 辦理餐飲業衛生輔導計畫之講座鐘點費   |
|               | 年  | 1  | 48,000    | 48,000    | 辦理藥物暨醫療器材廣告審查、違規廣告監控及行政罰鍰管理計畫之講座鐘點費(衛生福利部食品藥物管理署112.7.20FDA企字第1121201815號函)   |
|               | 年  | 1  | 28,000    | 28,000    | 辦理藥商訪查輔導及藥物化粧品品質提升計畫之講座鐘點費  |
| 2039 委辦費      | 年  | 1  | 16,000    | 16,000    | 辦理新北市食品業者智慧監控管理計畫之講座鐘點費   |
|               | 年  | 1  | 3,842,400 | 3,842,400 | 辦理藥物暨醫療器材廣告審查、違規廣告監控及行政罰鍰管理計畫之委託專業機構(團體)辦理藥物暨醫療器材廣告技術性審查、違規廣告監控查調、統計分析資料、廣告輔導、法規諮詢訊息及罰鍰、債權憑證文件建檔管理等相關費用(衛生福利部食品藥物管理署) |

新北市政府衛生局

歲出計畫說明提要與各項費用明細表

經常門

中華民國113年度

單位：新臺幣元

| 分支計畫及用途別科目 | 單位 | 數量 | 單價        | 預算數       | 說明   |
|------------|----|----|-----------|-----------|--|
| 2051 物品    | 年  | 1  | 4,000     | 4,000     | 112.7.20FDA企字第1121201815號函，中央款294,040元，市款3,548,360元)   |
|            | 年  | 1  | 50,000    | 50,000    | 辦理藥物暨醫療器材廣告審查、違規廣告監控及行政罰鍰管理計畫之違規廣告監控耗材相關費用(衛生福利部食品藥物管理署112.7.20FDA企字第1121201815號函)                     |
|            | 年  | 1  | 119,620   | 119,620   | 辦理112年度新北市幼兒園餐食衛生促進暨食品廣告管理精進計畫之耗材相關費用(衛生福利部111.12.21衛授食字第1111203141B號函)(新北市議會112.3.1北議六字第1120000839號函) |
|            | 年  | 1  | 90,000    | 90,000    | 辦理新北市老街特色美食安全輔導暨食品廣告管理精進計畫之耗材相關費用(衛生福利部112.7.19衛授食字第1121201789F號函)                                     |
| 2054 一般事務費 | 年  | 1  | 361,626   | 361,626   | 辦理推動食安五環食品安全衛生管理計畫之行動硬碟、碳粉、印製衛教單張、紙張及文具等相關費用(行政院農業委員會112.5.9農授糧字第1120220028A號函)                        |
|            | 年  | 1  | 3,658,650 | 3,658,650 | 辦理建構全民用藥安全推廣計畫藥師服務品質之專家審查會議、用藥安全講座及社區藥局公共衛生服務推廣及教育、學者專家會議、小神農之旅及製作用藥安全衛教文宣、教具、教材等相關費用                  |
|            | 年  | 1  | 2,142,000 | 2,142,000 | 辦理食品供應鏈管理專案計畫之勞務服務費、實地輔導查核、協助食品業者諮詢服務、教育訓練、衛生講習及安全衛生課程等相關費用  |
|            | 年  | 1  | 2,142,000 | 2,142,000 | 辦理食品衛生安全監測計畫之勞務服務費、委外檢驗、產品抽驗價購、衛生講習及購買食品簡易試劑等相關費用  |

新北市政府衛生局

歲出計畫說明提要與各項費用明細表

經常門

中華民國113年度

單位：新臺幣元

| 分支計畫及用途別科目 | 單位 | 數量 | 單價        | 預算數       | 說明   |
|------------|----|----|-----------|-----------|--|
| 衛生業務—衛生業務  | 年  | 1  | 2,453,500 | 2,453,500 | 辦理團體膳食暨源頭供應商衛生管理輔導計畫之勞務服務費、實地輔導查核及教育訓練等相關費用  |
|            | 年  | 1  | 1,031,400 | 1,031,400 | 辦理網購食品販賣業溯源精進計畫之勞務服務費、網購販售業者查核、外送服務員查核、教育訓練及衛生講習等相關費用  |
|            | 年  | 1  | 3,725,910 | 3,725,910 | 辦理餐飲業衛生輔導計畫之勞務服務費、業者輔導查核、教育訓練等相關費用   |
|            | 年  | 1  | 377,932   | 377,932   | 辦理藥物暨醫療器材廣告審查、違規廣告監控及行政罰鍰管理計畫之廣告安全宣導講座、租用衛星有線電視臺及線上書櫃平台、債務人金融帳戶查詢費、強制執行不動產之指界費、訂閱雜誌監控違規廣告及廣告產品價購等相關費用(衛生福利部食品藥物管理署112.7.20FDA企字第1121201815號函，中央款376,660元，市款1,272元) |
|            | 年  | 1  | 2,571,756 | 2,571,756 | 辦理藥商訪查輔導及藥物化粧品品質提升計畫之普查訪查、管制藥品管理實務及業者講習、產品價購及檢驗、印製藥事執照、衛生教育宣導及勞務服務費等相關費用   |
|            | 年  | 1  | 438,000   | 438,000   | 辦理新北市食品業者智慧監控管理計畫之勞務服務費  |
|            | 年  | 1  | 704,784   | 704,784   | 辦理112年度新北市幼兒園餐食衛生促進暨食品廣告管理精進計畫之普查調查訪問費、衛教品費、鍵入費、印刷等相關費用(衛生福利部111.12.21衛授食字第1111203141B號函)(新北市議會112.3.1北議六字第1120000839號函)   |
|            | 年  | 1  | 120,000   | 120,000   | 辦理新北市老街特色美食安全輔導暨食品廣告管理精進計畫之價購宣稱誇大不實或涉及療效食品等相關費用(衛生福利部112.7.19衛授食字第1121201789F號函)   |

新北市政府衛生局

歲出計畫說明提要與各項費用明細表

經常門

中華民國113年度

單位：新臺幣元

| 衛生業務—衛生業務 | 分支計畫及用途別科目      | 單位 | 數量 | 單價        | 預算數       | 說明            | 衛生業務—衛生業務  |
|-----------|-----------------|----|----|-----------|-----------|---------------|--|
|           | 2069 設施及機械設備養護費 | 年  | 1  | 8,000     | 8,000     | 8,000         | 辦理食品衛生安全監測計畫之檢體用冰箱養護費用   |
|           | 2072 國內旅費       | 年  | 1  | 100,000   | 100,000   | 211,000       | 辦理食品供應鏈管理專案計畫相關業務差旅費   |
|           |                 | 年  | 1  | 60,000    | 60,000    | 60,000        | 辦理網購食品販賣業溯源精進計畫相關業務差旅費   |
|           |                 | 年  | 1  | 36,000    | 36,000    | 36,000        | 辦理餐飲業衛生輔導計畫相關業務差旅費   |
|           |                 | 年  | 1  | 15,000    | 15,000    | 15,000        | 辦理藥物暨醫療器材廣告審查、違規廣告監控及行政罰鍰管理計畫相關業務差旅費(衛生福利部食品藥物管理署112.7.20FDA企字第1121201815號函) |
|           | 2084 短程車資       | 年  | 1  | 25,000    | 25,000    | 25,000        | 辦理餐飲業衛生輔導計畫之因應緊急事件、重大食安事件、輿情、食品中毒等短程車資                                       |
|           | 4000 獎補助費       |    |    |           |           | 3,305,000     | 市庫負擔3,305,000元   |
|           | 4085 獎勵及慰問      | 年  | 1  | 1,947,000 | 1,947,000 | 1,947,000     | 辦理食品衛生安全監測計畫之檢舉獎金  |
|           | 4090 其他補助及捐助    | 年  | 1  | 1,358,000 | 1,358,000 | 1,358,000     | 辦理食品供應鏈管理專案計畫之提撥食品安全保護基金   |
|           | 10高齡及長期照顧       |    |    |           |           | 7,690,897,000 | 市庫負擔360,195,878元，收支併列7,330,701,122元(中央補助7,330,701,122元)                      |
|           | 2000 業務費        |    |    |           |           | 136,624,000   | 市庫負擔22,251,198元，收支併列114,372,802元(中央補助114,372,802元)                           |
|           | 2006 水電費        | 年  | 1  | 714,000   | 714,000   | 714,000       | 辦理長期照顧整合計畫之各分站水電費(衛生福利部112.6.17衛部顧字第1120122822號函)                            |

新北市政府衛生局

歲出計畫說明提要與各項費用明細表

經常門

中華民國113年度

單位：新臺幣元

| 分支計畫及用途別科目    | 單位 | 數量 | 單價         | 預算數        | 說明  |
|---------------|----|----|------------|------------|---|
| 2009 通訊費      | 年  | 1  | 2,877,512  | 2,877,512  | 辦理長期照顧整合計畫之郵資、快遞費等通訊費(衛生福利部112.6.17衛部顧字第1120122822號函)   |
| 2018 資訊服務費    | 年  | 1  | 1,639,133  | 1,639,133  | 辦理認知功能照護計畫之系統維護相關費用   |
| 2021 其他業務租金   | 年  | 1  | 3,070,000  | 3,070,000  | 辦理長期照顧整合計畫之租用影印機設備及車輛相關費用(衛生福利部112.6.17衛部顧字第1120122822號函)   |
|               | 年  | 1  | 445,068    | 445,068    | 長期照顧十年計畫2.0-社區整體照顧服務體系及長照服務資源計畫之銀光咖啡館租金(含收益)等費用   |
| 2033 臨時人員酬金   | 年  | 1  | 31,544,329 | 31,544,329 | 辦理長期照顧十年計畫2.0-社區整體照顧服務體系及長照服務資源計畫之整備長期照顧服務資源工作計畫-專業人員19人及行政人員20人薪資、證照加給、保險費、退休離職儲金、年終工作獎金及加班費(衛生福利部112.6.17衛部顧字第1120122822號函，中央款26,864,329元，市款4,680,000元) |
|               | 年  | 1  | 3,403,080  | 3,403,080  | 辦理家庭照顧者支持性服務創新型計畫督導4人薪資、保險費、退職準備、年終工作獎金及加班費(衛生福利部112.6.17衛部顧字第1120122822號函，中央款3,232,926元，市款170,154元)  |
| 2036 按日按件計資酬金 | 年  | 1  | 6,195,000  | 6,195,000  | 辦理長期照顧整合計畫之社區安寧照護、出院準備整合服務所需審查費、專家出席費及講座鐘點費相關費用(衛生福利部112.6.17衛部顧字第1120122822號函，中央款2,392,133元，市款3,802,867元)  |

衛生業務  
—  
衛生業務

衛生業務  
—  
衛生業務



新北市政府衛生局

歲出計畫說明提要與各項費用明細表

經常門

中華民國113年度

單位：新臺幣元

| 分支計畫及用途別科目        | 單位         | 數量        | 單價         | 預算數  | 說明   |
|-------------------|------------|-----------|------------|--|--|
| 衛生業務<br>—<br>衛生業務 | 年          | 1         | 40,000     | 40,000   | 辦理身心障礙鑑定暨醫療輔具補助計畫之委員出席費  |
|                   | 年          | 1         | 1,490,000  | 1,490,000  | 辦理認知功能照護計畫之專家出席費、講座鐘點費、個案篩檢登錄及轉介等相關費用(衛生福利部112.7.24衛部顧字第1120131265號函，中央款926,250元，市款563,750元)                                     |
|                   | 2051 物品    |           |            | 642,000  |  |
|                   | 年          | 1         | 642,000    | 642,000  | 辦理長期照顧整合計畫之分站辦公桌椅(櫃)、電話等相關費用(衛生福利部112.6.17衛部顧字第1120122822號函，中央款627,000元，市款15,000元)   |
|                   | 2054 一般事務費 |           |            | 83,945,077   |  |
|                   | 年          | 1         | 9,549,000  | 9,549,000  | 長期照顧整合計畫之長期照顧管理中心辦理各項服務業務所需管理費、衛生所辦理長期照顧個案發掘及教育訓練費、長照服務手冊及出院準備服務等相關費用(衛生福利部112.6.17衛部顧字第1120122822號函，中央款7,251,855元，市款2,297,145元) |
|                   | 年          | 1         | 1,799,000  | 1,799,000  | 辦理身心障礙鑑定暨醫療輔具補助計畫之勞務服務費、鑑定表印製及配送費等相關費用   |
|                   | 年          | 1         | 5,570,780  | 5,570,780  | 辦理認知功能照護計畫之失智友善天使管理暨講師培訓、樂活健腦巴士服務、社群網站委託管理及113年度失智照護服務計畫地方行政費等相關費用(衛生福利部112.7.24衛部顧字第1120131265號函，中央款3,424,750元，市款2,146,030元)    |
|                   | 年          | 1         | 64,609,375 | 64,609,375   | 長期照顧十年計畫2.0-長照服務給付及支付相關庶務業務費用(衛生福利部112.6.17衛部顧字第1120122822號函，中央款60,309,375元，市款4,300,000元)  |
| 年                 | 1          | 2,178,360 | 2,178,360  | 辦理112年度減少照護機構住民至醫療機構就醫方案相關費用(衛生福利部112.2.8衛部顧字第1121960142號函)(新北市議會112.4.13北議六字第 |  |

新北市政府衛生局

歲出計畫說明提要與各項費用明細表

經常門

中華民國113年度

單位：新臺幣元

| 分支計畫及用途別科目   | 單位             | 數量            | 單價            | 預算數  | 說明   |
|--------------|----------------|---------------|---------------|--|--|
| 衛生業務—衛生業務    | 年              | 1             | 5,000         | 5,000  | 1120001543號函同意墊付)辦理家庭照顧者支持性服務創新型計畫相關費用(衛生福利部112.6.17衛部顧字第1120122822號函,中央款4,750元,市款250元)            |
|              | 年              | 1             | 116,781       | 116,781  | 辦理112年度住宿式服務機構使用者補助方案之郵電、匯款手續費等相關費用(衛生福利部112.6.26衛部顧字第1121961692號函)(新北市議會112.8.8北議六字第1120003620號函) |
|              | 年              | 1             | 116,781       | 116,781  | 辦理住宿式服務機構使用者補助方案之郵電、匯款手續費等相關費用(衛生福利部112.6.17衛部顧字第1120122822號函)                                     |
|              | 2072 國內旅費      |               |               | 266,000  |  |
|              | 年              | 1             | 266,000       | 266,000  | 辦理長期照顧整合計畫相關業務差旅費(衛生福利部112.6.17衛部顧字第1120122822號函)  |
|              | 2078 國外旅費      |               |               | 352,801  |  |
|              | 年              | 1             | 352,801       | 352,801  | 認知功能照護計畫之參加國際高齡化創新研討會相關費用  |
|              | 4000 獎補助費      |               |               | 7,554,273,000  | 市庫負擔337,944,680元,收支併列7,216,328,320元(中央補助7,216,328,320元)  |
|              | 4070 公費就養及醫療補助 |               |               | 69,713,000   |  |
|              | 年              | 1             | 69,713,000    | 69,713,000   | 辦理身心障礙鑑定暨醫療輔具補助計畫之鑑定費、檢查費用、到宅鑑定醫師出診費及輔具補助等費用   |
| 4090 其他補助及捐助 |                |               | 7,484,560,000 |  |  |
| 年            | 1              | 5,143,634,436 | 5,143,634,436 | 辦理長期照顧十年計畫2.0-長照服務給付及支付相關費用(衛生福利部112.6.17衛部顧字第1120122822號函,中央款4,939,690,625元,市款203,943,811元) |  |
| 年            | 1              | 388,164,721   | 388,164,721   | 辦理長期照顧十年計畫2.0-社區整體照顧服務體系及長照服務資源計畫相關費用(衛生福  |  |

新北市政府衛生局

歲出計畫說明提要與各項費用明細表

經常門

中華民國113年度

單位：新臺幣元

衛生業務—衛生業務

衛生業務—衛生業務

| 分支計畫及用途別科目 | 單位 | 數量 | 單價          | 預算數         | 說明  |
|------------|----|----|-------------|-------------|---|
|            | 年  | 1  | 113,931,011 | 113,931,011 | 利部112.6.17衛部顧字第1120122822號函，中央款355,159,500元，市款33,005,221元)  |
|            | 年  | 1  | 4,417,671   | 4,417,671   | 辦理認知功能照護計畫之113年度失智照護服務計畫相關費用(衛生福利部112.7.24衛部顧字第1120131265號函，中央款107,796,000元，市款6,135,011元)   |
|            | 年  | 1  | 17,040,920  | 17,040,920  | 辦理長期照顧十年計畫2.0-社區整體照顧服務體系及長照服務資源計畫布建偏遠地區分站相關費用(衛生福利部112.6.17衛部顧字第1120122822號函，中央款3,697,671元，市款720,000元)                                |
|            | 年  | 1  | 43,567,200  | 43,567,200  | 辦理家庭照顧者支持性服務創新型計畫相關費用(衛生福利部112.6.17衛部顧字第1120122822號函，中央款15,961,324元，市款1,079,596元)   |
|            | 年  | 1  | 18,576,000  | 18,576,000  | 辦理112年度減少照護機構住民至醫療機構就醫方案相關費用(衛生福利部112.2.8衛部顧字第1121960142號函)(新北市議會112.4.13北議六字第1120001543號函同意墊付)                                       |
|            | 年  | 1  | 9,660,000   | 9,660,000   | 辦理聘僱外籍看護工家庭短期替代照顧服務實施計畫(勞動部112.6.30勞動發管字第1120509724號函)  |
|            | 年  | 1  | 433,464,041 | 433,464,041 | 辦理112年度聘僱外籍看護工家庭短期替代照顧服務實施計畫(勞動部動力發展署111.12.29發管字第1110526954號函)(新北市議會112.3.24北議六字第1120001241號函同意墊付)                                   |
|            | 年  | 1  | 433,464,041 | 433,464,041 | 辦理111年度「長期照顧十年計畫2.0-長照服務給付及支付」相關費用(衛生福利部111.9.22衛部顧字第1111962093號函，中央款410,116,000元，市款23,348,041元)(新北市議會111.11.22北議六字第1100005728號函同意墊付) |

新北市政府衛生局

歲出計畫說明提要與各項費用明細表

經常門

中華民國113年度

單位：新臺幣元

| 分支計畫及用途別科目 | 單位 | 數量 | 單價          | 預算數         | 說明   |
|------------|----|----|-------------|-------------|--|
| 衛生業務—衛生業務  | 年  | 1  | 518,544,000 | 518,544,000 | 辦理112年度住宿式服務機構使用者補助方案之郵電、匯款手續費等相關費用(衛生福利部112.6.26衛部顧字第1121961692號函)(新北市議會112.8.8北議六字第1120003620號函) |
|            | 式  | 1  | 793,560,000 | 793,560,000 | 辦理住宿式服務機構使用者補助方案補助費用(衛生福利部112.6.17衛部顧字第1120122822號函)   |

新北市政府衛生局

歲出計畫說明提要與各項費用明細表

資本門

中華民國113年度

單位：新臺幣元

|                   |                    |   |          |            |             |   |                   |
|-------------------|--------------------|---|----------|------------|-------------|---|-------------------|
| 衛生業務<br>—<br>衛生業務 | 業務計畫及工作計畫<br>名稱與編號 | 65121200201<br>衛生業務-衛生業務  | 承辦<br>單位 | 新北市政府衛生局   | 預算<br>金額    | 217,534千元   | 衛生業務<br>—<br>衛生業務 |
|                   | 歲出計畫<br>說明         | <p>一、計畫內容： 辦理相關工程、設施及購置設備等。</p> <p>二、預期成果： 1.強化衛生所公共衛生預防保健之效能。2.維護本局暨所屬29區衛生所資訊安全。3.提供本市有需要醫療照護服務之民眾，長期照顧服務、急性醫療及急性後期整合照護計畫服務。4.改善衛生所辦公環境，提升行政效能。</p> |          |            |             |   |                   |
| 分支計畫及用途別科目        |                    | 單位  | 數量       | 單價         | 預算數         | 說 明   |                   |
| 合計                |                    |   |          |            | 217,534,000 | 市庫負擔104,886,400元，收支併列112,647,600元(中央補助112,647,600元)   |                   |
| 11衛生福利設施          |                    |   |          |            | 217,534,000 | 市庫負擔104,886,400元，收支併列112,647,600元(中央補助112,647,600元)   |                   |
| 3000 設備及投資        |                    |   |          |            | 136,375,000 | 市庫負擔87,522,400元，收支併列48,852,600元(中央補助48,852,600元)  |                   |
| 3010 房屋建築及設備費     |                    |   |          |            | 117,096,000 |   |                   |
|                   |                    | 式   | 1        | 13,390,000 | 13,390,000  | 本局暨所屬衛生所空間修繕計畫  |                   |
|                   |                    | 式   | 1        | 19,253,000 | 19,253,000  | 辦理新北市醫養長照設施布建發展計畫，總工程經費41,695,444元，110年編列2,442,444元，111年編列16,000,000元，112年編列4,000,000元，113年編列19,253,000元(衛生福利部111.10.25衛部顧字第1111962198號函)(新北市議會111.12.2北議六字第1110005837號函同意墊付) |                   |

新北市政府衛生局

歲出計畫說明提要與各項費用明細表

資本門

中華民國113年度

單位：新臺幣元

衛生業務  
—  
衛生業務

| 分支計畫及用途別科目 | 單位 | 數量 | 單價         | 預算數        | 說 明  |
|------------|----|----|------------|------------|--|
|            | 式  | 1  | 59,757,000 | 59,757,000 | 辦理本市長照日間照顧布建計畫<br>1.泰山義學活動中心工程(總工程經費168,866,000元, 本局分攤35,125,000元, 泰山區公所分攤85,476,250元, 社會局分攤48,264,750元), 110年編列14,980,000元, 112年編列9,833,000元, 113年編列10,312,000元<br>2.蘆洲分局成州派出所工程(總工程經費160,798,000元, 本局分攤24,979,177元, 警察局分攤109,869,197元, 社會局分攤25,949,626元), 110年編列2,308,000元, 111年編列10,237,000元, 112年編列6,660,000元, 113年編列5,774,177元<br>3.南勢國中新建工程(工程總經費1,706,502,600元, 本局分攤38,365,999元, 教育局分攤1,643,062,040元, 社會局分攤25,074,561元), 113年編列3,850,000元, 114年編列15,500,000元, 115年編列19,015,999元<br>4.新北湧蓮寺慈善公益大樓工程(總工程經費1,603,959,677元, 蘆洲區湧蓮寺分攤660,000,000元, 文化局分攤172,837,313元, 圖書館分攤110,290,191元, 體育處分攤398,411,661元, 社會局分攤62,454,597元, 交通局分攤137,508,915元, 本局分攤62,457,000元), 111年編列7,662,800元, 112年編列4,415,000元, 113年編列31,587,600元, 114年編列18,791,600元<br>5.萬里區公所6樓修繕工程, 總經費16,056,000元, 112年編列7,823,000元, 113年編列8,233,000元<br>(衛生福利部111.8.11衛部顧字第1101961742號函及衛生福利部111.12.21衛部顧字第1111962765號函, 中央款19,818,600元, 市款39,938,400元)(新北市議會112.7.17北議六字第1120002752號函同意墊付7,821,000元)(配合預算編列至千元調整223元) |

衛生業務  
—  
衛生業務

新北市政府衛生局

歲出計畫說明提要與各項費用明細表

資本門

中華民國113年度

單位：新臺幣元

| 分支計畫及用途別科目 | 單位 | 數量 | 單價         | 預算數        | 說 明  |
|------------|----|----|------------|------------|--|
| 衛生業務—衛生業務  | 式  | 1  | 800,000    | 800,000    | 辦理112年度強化地方基層衛生所心理衛生中心服務計畫之所需建築物之修繕或建造經費(衛生福利部111.9.29衛部心字第1111761940號函)(新北市議會111.11.4北議六字第1110005121號函同意墊付)   |
|            | 式  | 1  | 480,000    | 480,000    | 新北市政府第二行政中心-新北市三重區衛生所室內裝修工程計畫，總工程經費41,141,554元，113年編列480,000元，114年編列16,336,622元，115年編列24,324,932元  |
|            | 式  | 1  | 1,280,000  | 1,280,000  | 新北市政府第二行政中心-新北市衛生局室內裝修工程計畫，總工程經費160,779,113元，113年編列1,280,000元，114年編列63,991,645元，115年編列95,507,468元  |
|            | 式  | 1  | 79,000     | 79,000     | 新北市瑞芳區衛生所新建工程(總工程經費410,582,088元，本局分攤150,796,533元，瑞芳地政事務所分攤259,785,555元)，113年編列79,000元，114年編列33,786,000元，115年編列58,472,000元，116年編列56,811,000元，117年編列1,648,533元 |
|            | 式  | 1  | 3,688,000  | 3,688,000  | 辦理蘆洲重陽大樓實驗室裝修工程暨搬遷案，工程總經費90,339,651元，113年編列3,688,000元，114年編列64,004,651元，115年編列22,647,000元  |
|            | 式  | 1  | 3,520,000  | 3,520,000  | 辦理原住民族及離島地區衛生所、室新(重、擴)建及空間整修(修繕)計畫(衛生福利部112.8.8衛部會字第1122460483號函，中央款2,540,000元，市款980,000元)   |
|            | 式  | 1  | 14,849,000 | 14,849,000 | 辦理新北市板橋區衛生所室內裝修工程，總工程經費49,995,000元，112年編列500,000元，113年編列14,849,000元，114年編列34,646,000元  |

新北市政府衛生局

歲出計畫說明提要與各項費用明細表

資本門

中華民國113年度

單位：新臺幣元

| 分支計畫及用途別科目    | 單位 | 數量 | 單價        | 預算數        | 說明   |
|---------------|----|----|-----------|------------|--|
| 3020 機械設備費    |    |    |           | 3,830,000  |  |
|               | 式  | 1  | 419,000   | 419,000    | 辦理衛生所儀器設備購置計畫  |
|               | 式  | 1  | 2,028,000 | 2,028,000  | 辦理原住民族及離島地區衛生所遠距醫療及健康照護服務建置計畫相關設備(衛生福利部112.8.8衛部會字第1122460470號函)   |
|               | 式  | 1  | 120,000   | 120,000    | 辦理緊急醫療救護實施計畫購置緊急醫療相關儀器設備(衛生福利部112.8.8衛部會字第1122460483號函)  |
|               | 式  | 1  | 250,000   | 250,000    | 辦理公共衛生檢驗計畫之設備費用  |
|               | 年  | 1  | 263,000   | 263,000    | 辦理原住民族及離島地區資訊設備、巡迴醫療(機)車及醫療儀器補助計畫相關費用(衛生福利部112.8.8衛部會字第1122460483號函，中央款228,000元，市款35,000元)   |
|               | 式  | 1  | 600,000   | 600,000    | 辦理緊急醫療救護實施計畫購置緊急醫療相關無線電通訊機具  |
|               | 式  | 1  | 150,000   | 150,000    | 辦理建構食品風險暨醫藥菸菸害等安全衛生查緝計畫之購置檢測油炸油衛生、危害分析管理及稽查業務所需相關儀器設備  |
| 3030 資訊軟硬體設備費 |    |    |           | 10,443,000 |  |
|               | 式  | 50 | 10,000    | 500,000    | 辦理長期照顧整合計畫購置資訊軟硬體設備費(衛生福利部112.6.17衛部顧字第1120122822號函，中央款475,000元，市款25,000元)   |
|               | 式  | 1  | 1,706,000 | 1,706,000  | 辦理綜合保健工作計畫之菸害防制系統暨線上教育課程功能擴充、健康識能競賽網站資訊系統、癌症篩檢與檳榔健康危害防制及營造健康生活環境功能擴充等費用(衛生福利部國民健康署112.7.12國健企字第1121460825號函，中央款1,705,500元，市款500元)(配合預算編列至千元調整500元) |

衛生業務  
—  
衛生業務

衛生業務  
—  
衛生業務



新北市政府衛生局

歲出計畫說明提要與各項費用明細表

資本門

中華民國113年度

單位：新臺幣元

| 分支計畫及用途別科目  | 單位 | 數量     | 單價        | 預算數   | 說明   |
|---|----|--------|-----------|---|--|
| 衛生業務—衛生業務<br><br><br><br><br><br><br><br><br><br>3035 雜項設備費 | 式  | 1      | 6,320,000 | 6,320,000   | 辦理衛生局(所)設備防護提升計畫購置軟硬體設備費(配合預算編列至千元調整67元)   |
|   | 式  | 1      | 150,000   | 150,000   | 辦理112年度強化地方基層衛生所心理衛生中心服務計畫所需電腦設施、週邊設備等相關費用(衛生福利部111.9.29衛部心字第1111761940號函)(新北市議會111.11.4北議六字第1110005121號函同意墊付) |
|   | 式  | 1      | 719,000   | 719,000   | 辦理Fit For Age 新北動健康計畫之資訊系統功能增修相關費用   |
|   | 式  | 1      | 100,000   | 100,000   | 辦理新北市食品業者智慧監控管理計畫之擴大食安智慧監控系統使用者範疇相關費用  |
|   | 式  | 1      | 504,000   | 504,000   | 辦理督考資訊系統增修及維護計畫之系統擴充費用   |
|   | 式  | 1      | 444,000   | 444,000   | 辦理醫療補助管理系統功能增修計畫相關費用(配合預算編列至千元調整600元)  |
|   | 式  | 1      | 750,000   | 750,000   | 辦理長期照顧整合計畫之雜項設施設備(衛生福利部112.6.17衛部顧字第1120122822號函，中央款237,500元，市款512,500元)                                       |
|   | 式  | 1      | 1,539,000 | 1,539,000   | 辦理衛生所辦公設備更新配置計畫相關費用(配合預算編列至千元調整151元)   |
|   | 式  | 1      | 1,220,000 | 1,220,000   | 辦理各項預防接種暨疫苗冷運冷藏管理計畫購置及汰換本局及所屬衛生所疫苗用冷藏設備  |
|   | 式  | 1      | 475,000   | 475,000   | 辦理長期照顧十年計畫2.0-社區整體照顧服務體系及長照服務資源計畫之整備長期照顧服務資源工作計畫相關庶務及雜項設施設備費用(衛生福利部112.6.17衛部顧字第1120122822號函)                  |
| 式   | 1  | 72,000 | 72,000    | 辦理精神病人社區資源布建計畫之雜項設備費(衛生福利部112.8.8衛部會字第1122460483號函) |  |

新北市政府衛生局

歲出計畫說明提要與各項費用明細表

資本門

中華民國113年度

單位：新臺幣元

| 分支計畫及用途別科目 | 單位            | 數量        | 單價         | 預算數   | 說明  |
|------------|---------------|-----------|------------|---|---|
| 衛生業務—衛生業務  | 式             | 1         | 400,000    | 400,000   | 辦理綜合保健工作計畫之雜項設備購置費用(衛生福利部國民健康署112.7.12國健企字第1121460825號函)  |
|            | 式             | 1         | 550,000    | 550,000   | 辦理112年度強化地方基層衛生所心理衛生中心服務計畫之雜項設備購置費用(衛生福利部111.9.29衛部心字第1111761940號函)(新北市議會111.11.4北議六字第1110005121號函同意墊付)                         |
|            | 4000 獎補助費     |           |            | 81,159,000  | 市庫負擔17,364,000元，收支併列63,795,000元(中央補助63,795,000元)  |
|            | 4030 對特種基金之補助 |           |            | 17,019,000  |   |
|            | 式             | 1         | 16,805,000 | 16,805,000  | 辦理新北市立聯合醫院負壓病房整建工程補助計畫  |
|            | 年             | 1         | 214,000    | 214,000   | 補助各區衛生所汰換衛生醫療儀器保健設備   |
|            | 4040 對國內團體之捐助 |           |            | 5,882,000   |   |
|            | 式             | 1         | 5,882,000  | 5,882,000   | 辦理護理之家機構改善公共安全設施設備補助計畫相關費用(衛生福利部112.7.4衛部照字第1121561077號函)   |
|            | 4090 其他補助及捐助  |           |            | 58,258,000  |   |
|            | 年             | 1         | 54,500,000 | 54,500,000  | 長期照顧十年計畫2.0-社區整體照顧服務體系及長照服務資源計畫獎助辦理社區整體照顧服務體系及長照資源計畫之民間及公設民營單位相關設施設備費(衛生福利部112.6.17衛部顧字第1120122822號函，中央款54,170,500元，市款329,500元) |
| 年          | 1             | 1,800,000 | 1,800,000  | 辦理112年度銀髮健身俱樂部補助計畫之設施、設備、空間增設或修繕費等相關費用(衛生福利部國民健康署112.2.14國健社字第1120260213號函)(新北市議會112.3.14北議六字第1120001128號函同意墊付) |   |
| 年          | 1             | 1,800,000 | 1,800,000  | 辦理113年度銀髮健身俱樂部  |   |

新北市政府衛生局

歲出計畫說明提要與各項費用明細表

資本門

中華民國113年度

單位：新臺幣元

| 分支計畫及用途別科目 | 單位 | 數量 | 單價      | 預算數     | 說 明  |
|------------|----|----|---------|---------|--|
| 衛生業務－衛生業務  | 年  | 1  | 158,000 | 158,000 | 補助計畫之設施、設備、空間增設或修繕費等相關費用(衛生福利部國民健康署112.5.9國健社字第1120260729號函)<br>辦理長期照顧整合計畫補助布建偏遠地區照管分站雜項設備費用(衛生福利部112.6.17衛部顧字第1120122822號函，中央款142,500元，市款15,500元) |

新北市政府衛生局

歲出計畫說明提要與各項費用明細表

資本門

中華民國113年度

單位：新臺幣元

|                  |                |   |      |          |           |   |                  |
|------------------|----------------|---|------|----------|-----------|---|------------------|
| 一般建築及設備——一般建築及設備 | 業務計畫及工作計畫名稱與編號 | 65121209001<br>一般建築及設備-一般建築及設備                    | 承辦單位 | 新北市政府衛生局 | 預算金額      | 6,440千元   | 一般建築及設備——一般建築及設備 |
|                  | 歲出計畫說明         | 一、計畫內容： 辦理購置辦公設備及汰換公務車。<br><br>二、預期成果： 改善辦公環境及設備。 |      |          |           |   |                  |
|                  | 用途別科目          | 單位  | 數量   | 單價       | 預算數       | 說明  |                  |
|                  | 合計             |   |      |          | 6,440,000 | 市庫負擔5,974,500元，收支併列465,500元(中央補助465,500元)                                   |                  |
|                  | 3000 設備及投資     |   |      |          | 6,440,000 | 市庫負擔5,974,500元，收支併列465,500元(中央補助465,500元)                                   |                  |
|                  | 3025 運輸設備費     |   |      |          | 6,440,000 |   |                  |
|                  |                | 輛   | 7    | 850,000  | 5,950,000 | 辦理本局暨所屬機關公務汽機車汰換(其中購置電動車總經費1,780,000元，本局分攤850,000元，環境保護局空氣汙染防制基金分攤930,000元) |                  |
|                  |                | 輛   | 7    | 70,000   | 490,000   | 辦理長期照顧整合計畫購置公務機車費(衛生福利部112.6.17衛部顧字第1120122822號函，中央款465,500元，市款24,500元)     |                  |

新北市政府衛生局

歲出計畫說明提要與各項費用明細表

經常門

中華民國113年度

單位：新臺幣元

第一預備金—第一預備金

第一預備金—第一預備金

|                    |                            |          |          |          |         |
|--------------------|----------------------------|----------|----------|----------|---------|
| 業務計畫及工作計畫<br>名稱與編號 | 65121209801<br>第一預備金-第一預備金 | 承辦<br>單位 | 新北市政府衛生局 | 預算<br>金額 | 1,000千元 |
|--------------------|----------------------------|----------|----------|----------|---------|

|        |                                       |
|--------|---------------------------------------|
| 歲出計畫說明 | 一、計畫內容： 依預算法第64條及相關規定辦理。              |
|        | 二、預期成果： 因應年度中機關之業務計畫經費不足，以利各業務計畫順利推展。 |

| 用途別科目      | 單位 | 數量 | 單價        | 預算數       | 說 明            |
|------------|----|----|-----------|-----------|----------------|
| 合計         |    |    |           | 1,000,000 | 市庫負擔1,000,000元 |
| 6000 預備金   |    |    |           | 1,000,000 | 市庫負擔1,000,000元 |
| 6005 第一預備金 | 年  | 1  | 1,000,000 | 1,000,000 | 第一預備金          |

# 新北市政府衛生局

## 各項費用彙計表

中華民國113年度

單位：新臺幣千元

| 工作計畫名稱及編號           | 65121200101<br>一般行政 | 65121200201<br>衛生業務 | 65121209001<br>一般建築及設備 | 65121209801<br>第一預備金 | 合 計        |
|---------------------|---------------------|---------------------|------------------------|----------------------|------------|
| 第一、二級用途別<br>科目名稱及編號 |                     |                     |                        |                      |            |
| 合 計                 | 831,647             | 9,413,204           | 6,440                  | 1,000                | 10,252,291 |
| 100000人事費           | 826,168             |                     |                        |                      | 826,168    |
| 101000政務人員待遇        | 2,299               |                     |                        |                      | 2,299      |
| 101500法定編制人員待遇      | 153,495             |                     |                        |                      | 153,495    |
| 102000約聘僱人員待遇       | 441,380             |                     |                        |                      | 441,380    |
| 102500技工及工友待遇       | 1,288               |                     |                        |                      | 1,288      |
| 103000獎金            | 91,862              |                     |                        |                      | 91,862     |
| 103500其他給與          | 12,000              |                     |                        |                      | 12,000     |
| 104000加班費           | 19,158              |                     |                        |                      | 19,158     |
| 105000退休離職儲金        | 28,733              |                     |                        |                      | 28,733     |
| 105500保險            | 75,954              |                     |                        |                      | 75,954     |
| 200000業務費           | 5,377               | 921,039             |                        |                      | 926,416    |
| 200300教育訓練費         | 17                  | 55                  |                        |                      | 72         |
| 200600水電費           |                     | 7,380               |                        |                      | 7,380      |
| 200900通訊費           |                     | 24,225              |                        |                      | 24,225     |
| 201200土地租金          |                     | 1,110               |                        |                      | 1,110      |
| 201800資訊服務費         |                     | 26,856              |                        |                      | 26,856     |
| 202100其他業務租金        |                     | 14,901              |                        |                      | 14,901     |
| 202400稅捐及規費         |                     | 419                 |                        |                      | 419        |
| 202700保險費           |                     | 321                 |                        |                      | 321        |
| 203300臨時人員酬金        |                     | 92,967              |                        |                      | 92,967     |
| 203600按日按件計資酬金      |                     | 68,211              |                        |                      | 68,211     |
| 203900委辦費           |                     | 38,672              |                        |                      | 38,672     |
| 205100物品            |                     | 235,885             |                        |                      | 235,885    |
| 205400一般事務費         | 4,415               | 390,111             |                        |                      | 394,526    |
| 206300房屋建築養護費       |                     | 575                 |                        |                      | 575        |
| 206600車輛及辦公器具養護費    |                     | 1,481               |                        |                      | 1,481      |
| 206900設施及機械設備養護費    |                     | 10,892              |                        |                      | 10,892     |
| 207200國內旅費          |                     | 5,852               |                        |                      | 5,852      |
| 207800國外旅費          |                     | 353                 |                        |                      | 353        |
| 208100運費            |                     | 736                 |                        |                      | 736        |

# 新北市政府衛生局

## 各項費用彙計表

中華民國113年度

單位：新臺幣千元

| 工作計畫名稱及編號<br>第一、二級用途別<br>科目名稱及編號 | 65121200101<br>一般行政 | 65121200201<br>衛生業務 | 65121209001<br>一般建築及設備 | 65121209801<br>第一預備金 | 合 計       |
|----------------------------------|---------------------|---------------------|------------------------|----------------------|-----------|
| 208400短程車資                       |                     | 37                  |                        |                      | 37        |
| 209300特別費                        | 944                 |                     |                        |                      | 944       |
| 300000設備及投資                      |                     | 136,375             | 6,440                  |                      | 142,815   |
| 301000房屋建築及設備費                   |                     | 117,096             |                        |                      | 117,096   |
| 302000機械設備費                      |                     | 3,830               |                        |                      | 3,830     |
| 302500運輸設備費                      |                     |                     | 6,440                  |                      | 6,440     |
| 303000資訊軟硬體設備費                   |                     | 10,443              |                        |                      | 10,443    |
| 303500雜項設備費                      |                     | 5,006               |                        |                      | 5,006     |
| 400000獎補助費                       | 102                 | 8,355,790           |                        |                      | 8,355,892 |
| 403000對特種基金之補助                   |                     | 681,724             |                        |                      | 681,724   |
| 404000對國內團體之捐助                   |                     | 5,882               |                        |                      | 5,882     |
| 407000公費就養及醫療補助                  |                     | 75,436              |                        |                      | 75,436    |
| 408500獎勵及慰問                      | 102                 | 2,097               |                        |                      | 2,199     |
| 409000其他補助及捐助                    |                     | 7,590,651           |                        |                      | 7,590,651 |
| 600000預備金                        |                     |                     |                        | 1,000                | 1,000     |
| 600500第一預備金                      |                     |                     |                        | 1,000                | 1,000     |

新北市政府衛生局

歲出一級用途別科目分析表

中華民國113年度

單位：新臺幣千元

| 名稱及編號                  | 合計         | 經常支出    |         |           |     |       |            | 資本支出 |     |         |        |     |         |
|------------------------|------------|---------|---------|-----------|-----|-------|------------|------|-----|---------|--------|-----|---------|
|                        |            | 人事費     | 業務費     | 獎補助費      | 債務費 | 預備金   | 小計         | 人事費  | 業務費 | 設備及投資   | 獎補助費   | 預備金 | 小計      |
| 合計                     | 10,252,291 | 826,168 | 926,416 | 8,274,733 |     | 1,000 | 10,028,317 |      |     | 142,815 | 81,159 |     | 223,974 |
| 6512120000<br>醫療保健支出   | 10,252,291 | 826,168 | 926,416 | 8,274,733 |     | 1,000 | 10,028,317 |      |     | 142,815 | 81,159 |     | 223,974 |
| 65121200100<br>一般行政    | 831,647    | 826,168 | 5,377   | 102       |     |       | 831,647    |      |     |         |        |     |         |
| 65121200101<br>一般行政    | 831,647    | 826,168 | 5,377   | 102       |     |       | 831,647    |      |     |         |        |     |         |
| 65121200200<br>衛生業務    | 9,413,204  |         | 921,039 | 8,274,631 |     |       | 9,195,670  |      |     | 136,375 | 81,159 |     | 217,534 |
| 65121200201<br>衛生業務    | 9,413,204  |         | 921,039 | 8,274,631 |     |       | 9,195,670  |      |     | 136,375 | 81,159 |     | 217,534 |
| 65121209000<br>一般建築及設備 | 6,440      |         |         |           |     |       |            |      |     | 6,440   |        |     | 6,440   |
| 65121209001<br>一般建築及設備 | 6,440      |         |         |           |     |       |            |      |     | 6,440   |        |     | 6,440   |
| 65121209800<br>第一預備金   | 1,000      |         |         |           |     | 1,000 | 1,000      |      |     |         |        |     |         |
| 65121209801<br>第一預備金   | 1,000      |         |         |           |     | 1,000 | 1,000      |      |     |         |        |     |         |



# 新北市政府衛生局

## 資本支出分析表

中華民國113年度

單位：新臺幣千元

| 名稱及編號                  | 合計      | 設備及投資 |         |         |       |       |        |       |    | 其他資本支出 |        |
|------------------------|---------|-------|---------|---------|-------|-------|--------|-------|----|--------|--------|
|                        |         | 土地    | 房屋建築及設備 | 公共建設及設施 | 機械設備  | 運輸設備  | 資訊軟體設備 | 雜項設備  | 權利 |        | 投資     |
| 合計                     | 223,974 |       | 117,096 |         | 3,830 | 6,440 | 10,443 | 5,006 |    |        | 81,159 |
| 65121200200<br>衛生業務    | 217,534 |       | 117,096 |         | 3,830 |       | 10,443 | 5,006 |    |        | 81,159 |
| 65121200201<br>衛生業務    | 217,534 |       | 117,096 |         | 3,830 |       | 10,443 | 5,006 |    |        | 81,159 |
| 65121209000<br>一般建築及設備 | 6,440   |       |         |         |       | 6,440 |        |       |    |        |        |
| 65121209001<br>一般建築及設備 | 6,440   |       |         |         |       | 6,440 |        |       |    |        |        |

# 新北市政府衛生局

## 人 事 費 彙 計 表

中華民國113年度

單位：新臺幣元

| 類別    | 預算員額  | 全年度人事費 |           |             |             |           |            |            |            |        |            |            | 備註          |    |
|-------|-------|--------|-----------|-------------|-------------|-----------|------------|------------|------------|--------|------------|------------|-------------|----|
|       |       | 民意代表待遇 | 政務人員待遇    | 法定編制人員待遇    | 約聘僱人員待遇     | 技工及工友待遇   | 獎金         | 其他給與       | 加班費        | 退休退職給付 | 退休離職儲金     | 保險         |             | 合計 |
| 合計    | 1,067 |        | 2,298,960 | 153,494,727 | 441,380,052 | 1,287,720 | 91,861,968 | 11,999,840 | 19,158,104 |        | 28,732,545 | 75,954,084 | 826,168,000 |    |
| 正式員額  | 256   |        | 2,298,960 | 153,494,727 |             |           | 36,857,169 | 4,096,000  | 9,745,211  |        | 1,534,948  | 15,359,004 | 223,386,019 |    |
| 職員    | 256   |        | 2,298,960 | 153,494,727 |             |           | 36,857,169 | 4,096,000  | 9,745,211  |        | 1,534,948  | 15,359,004 | 223,386,019 |    |
| 約聘僱人員 | 808   |        |           |             | 441,380,052 |           | 54,629,214 | 7,855,840  | 4,361,993  |        | 27,197,597 | 60,340,668 | 595,765,364 |    |
| 技工    | 2     |        |           |             |             | 858,480   | 250,390    | 32,000     | 47,693     |        |            | 169,608    | 1,358,171   |    |
| 駕駛    | 1     |        |           |             |             | 429,240   | 125,195    | 16,000     | 23,847     |        |            | 84,804     | 679,086     |    |
| 其他人事費 |       |        |           |             |             |           |            |            | 4,979,360  |        |            |            | 4,979,360   |    |

新北市政府衛生局

約聘僱人員費用分析表

中華民國113年度

單位：新臺幣元

| 科 目 |     |    |    | 約聘人員<br>(人*月)            | 約僱人員<br>(人*月) | 全年度預算數      | 說 明   |
|-----|-----|----|----|--------------------------|---------------|-------------|---|
| 款   | 項   | 目  | 節  |                          |               |             |   |
|     |     |    |    | 合計                       |               | 595,765,364 | 包括約聘僱人員待遇441,380,052元、年終工作獎金54,629,214元、未休假加班費4,361,993元、保險費60,340,668元、離職儲金27,197,597元及休假補助7,855,840元。 |
| 12  |     |    |    | 0012000000<br>新北市政府衛生局主管 |               | 595,765,364 |   |
|     | 001 |    |    | 0012120000<br>新北市政府衛生局   |               | 595,765,364 |   |
|     |     | 01 |    | 65121200100<br>一般行政      |               | 595,765,364 |   |
|     |     |    | 01 | 65121200101<br>一般行政      |               | 595,765,364 |   |
|     |     |    |    |                          | 10x12         | 8,053,117   | 八等一階約聘人員(人員維持費)   |
|     |     |    |    |                          | 9x12          | 6,374,465   | 七等一階約聘人員(人員維持費)   |
|     |     |    |    |                          | 1x12          | 898,064     | 九等一階約聘人員(人員維持費)   |
|     |     |    |    |                          | 55x12         | 36,364,240  | 六等二階約聘關懷訪視員(精神疾病與自殺防治關懷訪視服務工作計畫)(人員維持費)   |
|     |     |    |    |                          | 12x12         | 8,339,088   | 六等三階約聘關懷訪視員(精神疾病與自殺防治關懷訪視服務工作計畫)(人員維持費)   |
|     |     |    |    |                          | 28x12         | 20,723,584  | 六等四階約聘關懷訪視員(精神疾病與自殺防治關懷訪視服務工作計畫)(人員維持費)   |
|     |     |    |    |                          | 23x12         | 18,521,348  | 六等六階約聘關懷訪視員(精神疾病與自殺防治關懷訪視服務工作計畫)(人員維持費)   |
|     |     |    |    |                          | 9x12          | 6,954,264   | 七等二階約聘關懷訪視員(精神疾病與自殺防治關懷訪視服務工作計畫)(人員維持費)   |
|     |     |    |    |                          | 6x12          | 5,027,136   | 七等四階約聘關懷訪視員(精神疾病與自殺防治關懷訪視服務工作計畫)(人員維持費)   |
|     |     |    |    |                          | 2x12          | 1,751,672   | 七等五階約聘關懷訪視員(精神疾病與自殺防治關懷訪視服務工作計畫)(人員維持費)   |
|     |     |    |    |                          | 9x12          | 5,950,512   | 六等二階約聘個管員(毒品危害防制計畫)(人員維持費)  |

新北市政府衛生局

約聘僱人員費用分析表

中華民國113年度

單位：新臺幣元

| 科 目 |   |   |   | 約聘人員<br>(人*月) | 約僱人員<br>(人*月) | 全年度預算數     | 說 明                              |
|-----|---|---|---|---------------|---------------|------------|----------------------------------|
| 款   | 項 | 目 | 節 |               |               |            |                                  |
|     |   |   |   | 34x12         |               | 23,627,416 | 六等三階約聘個管員(毒品危害防制計畫)(人員維持費)       |
|     |   |   |   | 41x12         |               | 30,345,248 | 六等四階約聘個管員(毒品危害防制計畫)(人員維持費)       |
|     |   |   |   | 8x12          |               | 6,181,568  | 六等五階約聘個管員(毒品危害防制計畫)(人員維持費)       |
|     |   |   |   | 23x12         |               | 18,521,348 | 六等六階約聘個管員(毒品危害防制計畫)(人員維持費)       |
|     |   |   |   | 3x12          |               | 2,318,088  | 七等二階約聘督導(毒品危害防制計畫)(人員維持費)        |
|     |   |   |   | 5x12          |               | 4,189,280  | 七等四階約聘督導(毒品危害防制計畫)(人員維持費)        |
|     |   |   |   | 8x12          |               | 7,006,688  | 七等五階約聘督導(毒品危害防制計畫)(人員維持費)        |
|     |   |   |   | 22x12         |               | 17,390,692 | 六等四階約聘社工(強化社會安全網工作計畫)(人員維持費)     |
|     |   |   |   | 7x12          |               | 5,766,943  | 六等五階約聘社工(強化社會安全網工作計畫)(人員維持費)     |
|     |   |   |   | 9x12          |               | 7,684,128  | 六等六階約聘社工(強化社會安全網工作計畫)(人員維持費)     |
|     |   |   |   | 9x12          |               | 7,984,274  | 六等七階約聘社工(強化社會安全網工作計畫)(人員維持費)     |
|     |   |   |   | 4x12          |               | 3,415,168  | 七等三階約聘社工督導(強化社會安全網工作計畫)(人員維持費)   |
|     |   |   |   | 1x12          |               | 925,893    | 七等五階約聘社工督導(強化社會安全網工作計畫)(人員維持費)   |
|     |   |   |   | 2x12          |               | 1,920,188  | 七等六階約聘社工督導(強化社會安全網工作計畫)(人員維持費)   |
|     |   |   |   | 6x12          |               | 3,888,888  | 六等二階約聘心理輔導員(社區心理衛生中心服務計畫)(人員維持費) |
|     |   |   |   | 4x12          |               | 2,746,096  | 六等三階約聘心理輔導員(社區心理衛生中心服務計畫)(人員維持費) |

新北市政府衛生局

約聘僱人員費用分析表

中華民國113年度

單位：新臺幣元

| 科 目 |   |   |   | 約聘人員<br>(人*月) | 約僱人員<br>(人*月) | 全年度預算數     | 說 明   |
|-----|---|---|---|---------------|---------------|------------|---|
| 款   | 項 | 目 | 節 |               |               |            |   |
|     |   |   |   | 8x12          |               | 6,181,568  | 六等五階約聘諮商/臨床心理師(社區心理衛生中心服務計畫)(人員維持費)         |
|     |   |   |   | 5x12          |               | 3,863,480  | 六等五階約聘護理師(社區心理衛生中心服務計畫)(人員維持費)              |
|     |   |   |   | 5x12          |               | 3,863,480  | 六等五階約聘職能治療師(社區心理衛生中心服務計畫)(人員維持費)            |
|     |   |   |   | 2x12          |               | 1,610,552  | 六等六階約聘諮商/臨床心理師(社區心理衛生中心服務計畫)(人員維持費)         |
|     |   |   |   | 3x12          |               | 2,488,368  | 七等四階約聘督導(社區心理衛生中心服務計畫)(人員維持費)               |
|     |   |   |   | 2x12          |               | 1,728,032  | 七等五階約聘督導(社區心理衛生中心服務計畫)(人員維持費)               |
|     |   |   |   | 3x12          |               | 2,787,492  | 八等四階約聘執行秘書(社區心理衛生中心服務計畫)(人員維持費)             |
|     |   |   |   | 2x12          |               | 1,925,192  | 八等五階約聘執行秘書(社區心理衛生中心服務計畫)(人員維持費)             |
|     |   |   |   | 73x12         |               | 48,205,039 | 六等三階約聘照顧管理專員保險費(長期照顧整合計畫-整合照顧管理制度計畫)(人員維持費) |
|     |   |   |   | 13x12         |               | 8,943,786  | 六等四階約聘照顧管理專員保險費(長期照顧整合計畫-整合照顧管理制度計畫)(人員維持費) |
|     |   |   |   | 15x12         |               | 10,686,720 | 六等五階約聘照顧管理專員保險費(長期照顧整合計畫-整合照顧管理制度計畫)(人員維持費) |
|     |   |   |   | 38x12         |               | 28,256,572 | 六等六階約聘照顧管理專員保險費(長期照顧整合計畫-整合照顧管理制度計畫)(人員維持費) |
|     |   |   |   | 19x12         |               | 14,872,032 | 六等七階約聘照顧管理專員保險費(長期照顧整合計畫-整合照顧管理制度計畫)(人員維持費) |
|     |   |   |   | 12x12         |               | 9,670,596  | 七等五階約聘照顧管理專員保險費(長期照顧整合計畫-整合照顧管理制度計畫)(人員維持費) |

新北市政府衛生局

約聘僱人員費用分析表

中華民國113年度

單位：新臺幣元

| 科 目 |   |   |   | 約聘人員<br>(人*月) | 約僱人員<br>(人*月) | 全年度預算數     | 說 明   |
|-----|---|---|---|---------------|---------------|------------|---|
| 款   | 項 | 目 | 節 |               |               |            |   |
|     |   |   |   | 35x12         |               | 29,634,343 | 七等六階約聘照顧管理專員保險費(長期照顧整合計畫-整合照顧管理制度計畫)(人員維持費)                                 |
|     |   |   |   | 1x12          |               | 877,840    | 七等七階約聘照顧管理督導保險費(長期照顧整合計畫-整合照顧管理制度計畫)(人員維持費)                                 |
|     |   |   |   | 4x12          |               | 3,584,792  | 八等五階約聘照顧管理督導保險費(長期照顧整合計畫-整合照顧管理制度計畫)(人員維持費)                                 |
|     |   |   |   | 3x12          |               | 2,822,768  | 八等六階約聘照顧管理督導保險費(長期照顧整合計畫-整合照顧管理制度計畫)(人員維持費)                                 |
|     |   |   |   | 73x12         |               | 45,794,382 | 六等三階約聘照顧管理專員保險費(長期照顧整合計畫-整合照顧管理制度計畫)(人員維持費)(新北市議會112.7.17北議六字第1120002751號函) |
|     |   |   |   | 13x12         |               | 8,496,652  | 六等四階約聘照顧管理專員保險費(長期照顧整合計畫-整合照顧管理制度計畫)(人員維持費)(新北市議會112.7.17北議六字第1120002751號函) |
|     |   |   |   | 15x12         |               | 10,152,371 | 六等五階約聘照顧管理專員保險費(長期照顧整合計畫-整合照顧管理制度計畫)(人員維持費)(新北市議會112.7.17北議六字第1120002751號函) |
|     |   |   |   | 38x12         |               | 26,843,515 | 六等六階約聘照顧管理專員保險費(長期照顧整合計畫-整合照顧管理制度計畫)(人員維持費)(新北市議會112.7.17北議六字第1120002751號函) |
|     |   |   |   | 19x12         |               | 14,128,475 | 六等七階約聘照顧管理專員保險費(長期照顧整合計畫-整合照顧管理制度計畫)(人員維持費)(新北市議會112.7.17北議六字第1120002751號函) |
|     |   |   |   | 12x12         |               | 9,187,032  | 七等五階約聘照顧管理專員保險費(長期照顧整合計畫-整合照顧管理制度計畫)(人員維持費)(新北市議會112.7.17北議六字第1120002751號函) |
|     |   |   |   | 35x12         |               | 28,152,408 | 七等六階約聘照顧管理專員保險費(長期照顧整合計畫-整合照顧管理制度計畫)(人員維持費)(新                               |

新北市政府衛生局

約聘僱人員費用分析表

中華民國113年度

單位：新臺幣元

| 科 目 |   |   |   | 約聘人員<br>(人*月) | 約僱人員<br>(人*月) | 全年度預算數    | 說 明   |
|-----|---|---|---|---------------|---------------|-----------|---|
| 款   | 項 | 目 | 節 |               |               |           |   |
|     |   |   |   | 1x12          |               | 833,951   | 北市議會112.7.17北議六字第1120002751號函)<br>七等七階約聘照顧管理督導保險費(長期照顧整合計畫-整合照顧管理制度計畫)(人員維持費)(新北市議會112.7.17北議六字第1120002751號函) |
|     |   |   |   | 4x12          |               | 3,405,591 | 八等五階約聘照顧管理督導保險費(長期照顧整合計畫-整合照顧管理制度計畫)(人員維持費)(新北市議會112.7.17北議六字第1120002751號函)                                   |
|     |   |   |   | 3x12          |               | 2,681,623 | 八等六階約聘照顧管理督導保險費(長期照顧整合計畫-整合照顧管理制度計畫)(人員維持費)(新北市議會112.7.17北議六字第1120002751號函)                                   |
|     |   |   |   |               | 2x12          | 1,217,316 | 五等約僱人員(人員維持費)   |

新北市政府衛生局

派員出國計畫預算總表

中華民國113年度

單位：新臺幣千元

| 類別 | 本年度計畫項數 | 本年度預計人天 | 本年度預算數 | 上年度計畫項數 | 上年度核定人天 | 上年度預算數 |
|----|---------|---------|--------|---------|---------|--------|
| 考察 |         |         |        |         |         |        |
| 訪問 |         |         |        |         |         |        |
| 開會 | 1       | 2人x5天   | 353    | 2       | 4人x11天  | 468    |
| 進修 |         |         |        |         |         |        |
| 研究 |         |         |        |         |         |        |
| 實習 |         |         |        |         |         |        |
|    |         |         |        |         |         |        |
|    |         |         |        |         |         |        |
|    |         |         |        |         |         |        |
|    |         |         |        |         |         |        |
|    |         |         |        |         |         |        |
|    |         |         |        |         |         |        |
|    |         |         |        |         |         |        |
|    |         |         |        |         |         |        |
|    |         |         |        |         |         |        |
|    |         |         |        |         |         |        |
|    |         |         |        |         |         |        |
|    |         |         |        |         |         |        |
|    |         |         |        |         |         |        |
|    |         |         |        |         |         |        |
|    |         |         |        |         |         |        |
|    |         |         |        |         |         |        |
| 合計 | 1       | 2人x5天   | 353    | 2       | 4人x11天  | 468    |



新北市政府衛生局

派員出國計畫預算類別表 - 開會

中華民國113年度

單位：新臺幣千元

| 計畫名稱                              | 擬前往<br>國家或<br>地區 | 主要會<br>議議題<br>重點等                             | 預計<br>天數 | 擬派<br>人數 | 旅 費 預 算 |     |     |     | 歸屬預算科<br>目    | 最近3次有關同一出國<br>計畫之實際執行情形 |                              |          |          |
|-----------------------------------|------------------|---|----------|----------|---------|-----|-----|-----|---------------|-------------------------|------------------------------|----------|----------|
|                                   |                  |   |          |          | 交通費     | 生活費 | 辦公費 | 合計  |               | 出國<br>地點                | 出國<br>期間                     | 出國<br>人數 | 國外<br>旅費 |
| 一、定期<br>會議<br>國際失智<br>協會國際<br>研討會 | 波蘭               | 掌握國<br>際公共<br>衛生領<br>域推動<br>之長期<br>照顧主<br>軸策略 | 5        | 2        | 92      | 48  | 213 | 353 | 衛生業務-<br>衛生業務 | 新加<br>坡                 | 110.01<br>-<br>110.12<br>.31 | 1        | 93       |

# 新北市政府衛生局

## 公務車輛明細表

中華民國113年度

單位：新臺幣元

| 業務計畫<br>及工作計<br>畫名稱 | 車輛<br>數 | 車輛<br>種類 | 乘客<br>人數<br>(不含<br>司機) | 購置<br>年月 | 汽缸總<br>排氣量<br>(立方<br>公分) | 牌照稅<br>(全年) | 燃料使<br>用費<br>(全年) | 油料費(全年)    |           |           | 養<br>護<br>費 | 車輛<br>保<br>險<br>費 | 車輛<br>檢<br>驗<br>費 | 備註           |              |
|---------------------|---------|----------|------------------------|----------|--------------------------|-------------|-------------------|------------|-----------|-----------|-------------|-------------------|-------------------|--------------|--------------|
|                     |         |          |                        |          |                          |             |                   | 數量<br>(公升) | 單價<br>(元) | 金額        |             |                   |                   |              |              |
| 衛生業務<br>衛生業務        |         | 現有車輛     |                        |          |                          | 143,385     | 218,760           |            |           | 1,796,538 | 1,261,400   | 226,320           | 22,125            |              |              |
|                     | 1       | 子宮頸抹片車   | 2                      | 09112    | 3907                     |             |                   | 2,280      | 28.0      | 63,840    | 51,000      | 10,895            | 1,200             | WH-693子宮頸抹片車 |              |
|                     | 1       | 子宮頸抹片車   | 3                      | 09404    | 3907                     |             |                   | 2,280      | 28.0      | 63,840    | 51,000      | 10,895            | 1,200             | WZ-163子宮頸抹片車 |              |
|                     | 1       | 醫用X光車    | 2                      | 09704    | 5193                     |             |                   | 8,514      | 2,280     | 28.0      | 63,840      | 51,000            | 10,895            | 1,200        | 019-WD X光車   |
|                     | 1       | 醫用X光車    | 2                      | 10906    | 6403                     |             |                   | 11,502     | 2,280     | 28.0      | 63,840      | 34,000            | 10,895            | 600          | KEG-2759 X光車 |
|                     | 1       | 小客車      | 8                      | 10209    | 1968                     | 11,230      | 3,708             | 1,668      | 28.0      | 46,704    | 51,000      | 2,483             | 750               | AAS-9271     |              |
|                     | 1       | 小客車      | 8                      | 10405    | 2198                     | 11,230      | 3,708             | 1,668      | 28.0      | 46,704    | 51,000      | 2,483             | 450               | AKP-9382     |              |
|                     | 1       | 小客車      | 4                      | 10704    | 1798                     | 7,120       | 4,800             | 1,668      | 31.0      | 51,708    | 51,000      | 2,483             | 450               | AXB-9687     |              |
|                     | 1       | 大客車      | 1                      | 10104    | 4899                     |             |                   | 8,514      | 2,280     | 28.0      | 63,840      | 51,000            | 10,895            | 1,200        | 099-WD       |
|                     | 1       | 大客車      | 1                      | 10104    | 4009                     |             |                   | 6,876      | 2,280     | 28.0      | 63,840      | 51,000            | 10,895            | 1,200        | KEA-3359     |
|                     | 1       | 大客車      | 1                      | 10109    | 4899                     |             |                   | 8,514      | 2,280     | 28.0      | 63,840      | 51,000            | 10,895            | 1,200        | 850-WB       |
|                     | 1       | 大客車      | 2                      | 10304    | 4009                     |             |                   | 6,876      | 2,280     | 28.0      | 63,840      | 51,000            | 10,895            | 1,200        | 417-WB       |
|                     | 1       | 大客車      | 2                      | 10306    | 5193                     |             |                   | 8,514      | 2,280     | 28.0      | 63,840      | 51,000            | 10,895            | 1,200        | 421-WB       |
|                     | 1       | 大客車      | 2                      | 10403    | 5193                     |             |                   | 8,514      | 2,280     | 28.0      | 63,840      | 51,000            | 10,895            | 1,200        | 158-WF       |
|                     | 1       | 大客車      | 2                      | 11202    | 4009                     |             |                   | 6,876      | 2,280     | 28.0      | 63,840      | 8,500             | 9,551             | 600          | BSQ-7010     |
|                     | 1       | 小客貨兩用車   | 4                      | 09809    | 2378                     | 5,615       | 3,090             | 834        | 31.0      | 25,854    | 25,500      | 1,458             | 375               | 5395-YL      |              |
| 1                   | 小客貨兩用車  | 7        | 09902                  | 2351     | 5,615                    | 3,090       | 834               | 31.0       | 25,854    | 25,500    | 1,458       | 375               | 8953-YN           |              |              |

# 新北市政府衛生局

## 公務車輛明細表

中華民國113年度

單位：新臺幣元

| 業務計畫<br>及工作計<br>畫名稱 | 車輛<br>數 | 車輛<br>種類 | 乘客<br>人數<br>(不含<br>司機) | 購置<br>年月 | 汽缸總<br>排氣量<br>(立方<br>公分) | 牌照稅<br>(全年) | 燃料使<br>用費<br>(全年) | 油料費(全年)    |           |         | 養<br>護<br>費 | 車輛<br>保<br>險<br>費 | 車輛<br>檢<br>驗<br>費 | 備註                |
|---------------------|---------|----------|------------------------|----------|--------------------------|-------------|-------------------|------------|-----------|---------|-------------|-------------------|-------------------|-------------------|
|                     |         |          |                        |          |                          |             |                   | 數量<br>(公升) | 單價<br>(元) | 金額      |             |                   |                   |                   |
|                     | 1       | 小客貨兩用車   | 7                      | 10102    | 2351                     | 5,615       | 3,090             | 834        | 31.0      | 25,854  | 25,500      | 1,458             | 375               | 5350-L2           |
|                     | 2       | 小客貨兩用車   | 4                      | 10705    | 2300                     | 22,460      | 12,360            | 3,336      | 31.0      | 103,416 | 102,000     | 5,830             | 900               | AXD-1962,AXD-1963 |
|                     | 1       | 小客貨兩用車   | 4                      | 10807    | 1488                     | 7,120       | 4,800             | 1,668      | 31.0      | 51,708  | 34,000      | 2,915             | 450               | BBH-3583          |
|                     | 1       | 小客貨兩用車   | 7                      | 11004    | 2351                     | 11,230      | 6,180             | 1,668      | 31.0      | 51,708  | 25,500      | 2,915             |                   | BKS-1915          |
|                     | 1       | 小客貨兩用車   | 4                      | 11106    | 2359                     | 11,230      | 6,180             | 1,668      | 31.0      | 51,708  | 25,500      | 2,915             |                   | BQQ-6170          |
|                     | 1       | 小客貨兩用車   | 4                      | 11106    | 2359                     | 11,230      | 6,180             | 1,668      | 31.0      | 51,708  | 25,500      | 2,915             |                   | BQQ-6172          |
|                     | 1       | 小客貨兩用車   | 7                      | 11206    | 2351                     | 11,230      | 6,180             | 1,668      | 31.0      | 51,708  | 8,500       | 2,915             |                   | BTQ-8363          |
|                     | 1       | 小客貨兩用車   | 7                      | 11206    | 2351                     | 11,230      | 6,180             | 1,668      | 31.0      | 51,708  | 8,500       | 2,915             |                   | BTQ-8365          |
|                     | 1       | 小客貨兩用車   | 7                      | 11209    | 2198                     | 11,230      | 6,180             | 1,668      | 31.0      | 51,708  | 8,500       | 2,915             |                   | EAG-1510          |
|                     | 1       | 大貨車      | 2                      | 10012    | 7684                     |             | 15,318            | 2,280      | 28.0      | 63,840  | 51,000      | 11,142            | 1,200             | 210-BX(11噸)       |
|                     | 1       | 大貨車      | 2                      | 10506    | 7684                     |             | 15,318            | 2,280      | 28.0      | 63,840  | 51,000      | 11,142            | 1,200             | AAD-075(11噸)      |
|                     | 1       | 大貨車      | 2                      | 10603    | 6403                     |             | 11,502            | 2,280      | 28.0      | 63,840  | 51,000      | 11,142            | 1,200             | KEC-0151(11噸)     |
|                     | 1       | 大貨車      | 2                      | 10706    | 5193                     |             | 10,044            | 2,280      | 28.0      | 63,840  | 51,000      | 9,551             | 1,200             | KEC-0680(7.5噸)    |
|                     | 1       | 大貨車      | 2                      | 10708    | 6403                     |             | 11,502            | 2,280      | 28.0      | 63,840  | 51,000      | 11,142            | 1,200             | KEC-0887(11噸)     |
|                     | 1       | 重型電動機車   | 1                      | 10809    | 8                        |             |                   |            |           |         | 1,700       | 711               |                   | EMW-7138          |
|                     | 1       | 重型電動機車   | 1                      | 10809    | 8                        |             |                   |            |           |         | 1,700       | 711               |                   | EMW-7139          |
|                     | 1       | 重型電動機車   | 1                      | 10809    | 8                        |             |                   |            |           |         | 1,700       | 711               |                   | EMW-7150          |
|                     | 1       | 重型電動機車   | 1                      | 10809    | 8                        |             |                   |            |           |         | 1,700       | 711               |                   | EMW-7151          |

# 新北市政府衛生局

## 公務車輛明細表

中華民國113年度

單位：新臺幣元

| 業務計畫<br>及工作計<br>畫名稱 | 車輛<br>數 | 車輛<br>種類    | 乘客<br>人數<br>(不含<br>司機) | 購置<br>年月 | 汽缸總<br>排氣量<br>(立方<br>公分) | 牌照稅<br>(全年) | 燃料使<br>用費<br>(全年) | 油料費(全年)    |           |           | 養<br>護<br>費 | 車輛<br>保<br>險<br>費 | 車輛<br>檢<br>驗<br>費 | 備註   |
|---------------------|---------|-------------|------------------------|----------|--------------------------|-------------|-------------------|------------|-----------|-----------|-------------|-------------------|-------------------|--|
|                     |         |             |                        |          |                          |             |                   | 數量<br>(公升) | 單價<br>(元) | 金額        |             |                   |                   |  |
|                     | 1       | 重型電動機車      | 1                      | 10809    | 8                        |             |                   |            |           |           | 1,700       | 711               |                   | EMW-7152   |
|                     | 5       | 重型電動機車      | 5                      | 10908    | 8                        |             |                   |            |           |           | 8,500       | 3,555             |                   | EPD-5276、<br>EPD-5278、<br>EPD-5279、<br>EPD-5280、<br>EPD-5281 |
|                     | 3       | 重型電動機車      | 3                      | 11010    | 8                        |             |                   |            |           |           | 5,100       | 2,133             |                   | EPE-6528、EPE-<br>6529、EPE-6530                               |
|                     | 1       | 機車          | 1                      | 09807    | 150                      |             | 600               | 312        | 31.0      | 9,672     | 1,700       | 711               |                   | 060-GCJ  |
|                     | 1       | 機車          | 1                      | 09807    | 124.6                    |             | 450               | 312        | 31.0      | 9,672     | 1,700       | 711               |                   | 930-GCF  |
|                     | 1       | 機車          | 1                      | 09907    | 150                      |             | 600               | 312        | 31.0      | 9,672     | 1,700       | 711               |                   | 377-GBV  |
|                     | 1       | 機車          | 1                      | 10005    | 150                      |             | 600               | 312        | 31.0      | 9,672     | 1,700       | 711               |                   | 261-JAZ  |
|                     | 1       | 機車          | 1                      | 10104    | 150                      |             | 600               | 312        | 31.0      | 9,672     | 1,700       | 711               |                   | 321-KBR  |
|                     | 1       | 機車          | 1                      | 10204    | 101                      |             | 450               | 312        | 31.0      | 9,672     | 1,700       | 711               |                   | 639-KWA  |
|                     | 1       | 機車          | 1                      | 10302    | 125                      |             | 450               | 312        | 31.0      | 9,672     | 1,700       | 711               |                   | 253-MZB  |
|                     | 1       | 機車          | 1                      | 10710    | 125                      |             | 450               | 312        | 31.0      | 9,672     | 1,700       | 711               |                   | MTT-8902   |
|                     | 1       | 機車          | 1                      | 10710    | 125                      |             | 450               | 312        | 31.0      | 9,672     | 1,700       | 711               |                   | MTT-8903   |
|                     |         | 本年度新增<br>車輛 |                        |          |                          |             |                   |            |           |           |             |                   |                   |  |
| 衛生業務<br>衛生業務        |         |             |                        |          |                          | 16,845      | 9,270             |            |           | 77,562    | 12,750      | 4,374             |                   |  |
|                     | 1       | 小客貨兩用車      | 5                      | 11307    | 2378                     | 5,615       | 3,090             | 834        | 31.0      | 25,854    | 4,250       | 1,458             |                   | 預計113年7月購<br>置   |
|                     | 1       | 小客貨兩用車      | 8                      | 11307    | 2351                     | 5,615       | 3,090             | 834        | 31.0      | 25,854    | 4,250       | 1,458             |                   | 預計113年7月購<br>置   |
|                     | 1       | 小客貨兩用車      | 8                      | 11307    | 2351                     | 5,615       | 3,090             | 834        | 31.0      | 25,854    | 4,250       | 1,458             |                   | 預計113年7月購<br>置   |
|                     |         | 合計          |                        |          |                          | 160,230     | 228,030           |            |           | 1,874,100 | 1,274,150   | 230,694           | 22,125            |  |

新北市政府衛生局

中程資本支出計畫概況表

中華民國113年度

單位：新臺幣千元

| 業務計畫及工作計畫名稱與編號 | 65121200201<br>衛生業務-衛生業務 | 經費需求總數 | 24,979千元 | 計畫期間    | 自110.01.01起至113.12.31止 |   |
|----------------|--------------------------|--------|----------|---------|------------------------|---|
| 計畫內容           | 新北市長照日間照顧布建計畫-蘆洲分局成州派出所  | 預期成果   | 如期完成     | 計畫類別    | 房屋建築計畫                 |   |
| 工作項目           | 年度                       | 概算數    | 占總需求(%)  | 已過期間執行數 |                        | 說明  |
|                |                          |        |          | 實支數     | 保留數                    |   |
| 結構工程施作         | 110                      | 2,308  | 9.24     |         |                        | 1.辦理新北市長照日間照顧布建計畫-蘆洲分局成州派出所工程，總經費1億6,079萬8,000元，本局分攤2,497萬9,177元，警察局分攤1億986萬9,197元，社會局分攤2,594萬9,626元<br>2.依工程計畫進度施工 |
| 結構工程施作         | 111                      | 10,237 | 40.98    |         |                        | 依工程計畫進度施工   |
| 結構工程施作         | 112                      | 6,660  | 26.66    |         |                        | 依工程計畫進度施工   |
| 結構工程施作         | 113                      | 5,774  | 23.12    |         |                        | 依工程計畫進度施工   |

新北市政府衛生局

中程資本支出計畫概況表

中華民國113年度

單位：新臺幣千元

| 業務計畫及工作計畫名稱與編號 | 65121200201<br>衛生業務-衛生業務  | 經費需求總數 | 62,457千元 | 計畫期間    | 自111.01.01起至114.12.31止 |  |
|----------------|---------------------------|--------|----------|---------|------------------------|--|
| 計畫內容           | 新北市長照日間照顧布建計畫-新北湧蓮寺慈善公益大樓 | 預期成果   | 如期完成     | 計畫類別    | 房屋建築計畫                 |  |
| 工作項目           | 年度                        | 概算數    | 占總需求(%)  | 已過期間執行數 |                        | 說明   |
|                |                           |        |          | 實支數     | 保留數                    |  |
| 結構工程施作         | 111                       | 7,663  | 12.27    |         |                        | 1.辦理新北市長照日間照顧布建計畫-新北湧蓮寺慈善公益大樓工程，總經費16億395萬9,677元，蘆洲區湧蓮寺分攤6億6,000萬元，文化局分攤1億7,283萬7,313元，圖書館分攤1億1,029萬191元，體育處分攤3億9,841萬1,661元，社會局分攤6,245萬4,597元，交通局分攤1億3,750萬8,915元，本局分攤6,245萬7,000元<br>2.依工程計畫進度施工(含中央款599萬8,800元) |
| 結構工程施作         | 112                       | 4,415  | 7.07     |         |                        | 依工程計畫進度施工  |
| 結構工程施作         | 113                       | 31,588 | 50.58    |         |                        | 依工程計畫進度施工(含中央款1,199萬7,600元)  |
| 結構工程施作         | 114                       | 18,791 | 30.09    |         |                        | 依工程計畫進度施工(含中央款199萬9,600元)  |

新北市政府衛生局

中程資本支出計畫概況表

中華民國113年度

單位：新臺幣千元

| 業務計畫及工作計畫名稱與編號 | 65121200201<br>衛生業務-衛生業務 | 經費需求總數 | 41,695千元 | 計畫期間    | 自110.01.01起至113.12.31止 |  |
|----------------|--------------------------|--------|----------|---------|------------------------|--|
| 計畫內容           | 新北市醫養長照設施布建發展計畫          | 預期成果   | 如期完成     | 計畫類別    | 房屋建築計畫                 |  |
| 工作項目           | 年度                       | 概算數    | 占總需求(%)  | 已過期間執行數 |                        | 說明   |
|                |                          |        |          | 實支數     | 保留數                    |  |
| 規劃設計及結構工程施作    | 110                      | 2,442  | 5.86     |         |                        | 1.辦理新北市醫養長照設施布建發展計畫，總經費4,169萬5,444元，110年編列244萬2,444元，111年編列1,600萬元，112年編列400萬元，113年編列1,925萬3,000元<br>2.辦理委託規劃設計、工程發包及依工程計畫進度施工 |
| 結構工程施作         | 111                      | 16,000 | 38.37    |         |                        | 依工程計畫進度施工  |
| 結構工程施作         | 112                      | 4,000  | 9.59     |         |                        | 依工程計畫進度施工  |
| 結構工程施作         | 113                      | 19,253 | 46.18    |         |                        | 依工程計畫進度施工(含中央款1,925萬3,000元)  |

新北市政府衛生局

中程資本支出計畫概況表

中華民國113年度

單位：新臺幣千元

| 業務計畫及工作計畫名稱與編號 | 65121200201<br>衛生業務-衛生業務 | 經費需求總數 | 35,125千元 | 計畫期間    | 自110.01.01起至113.12.31止 |  |
|----------------|--------------------------|--------|----------|---------|------------------------|--|
| 計畫內容           | 新北市長照日間照顧布建計畫-泰山義學活動中心   | 預期成果   | 如期完成     | 計畫類別    | 房屋建築計畫                 |  |
| 工作項目           | 年度                       | 概算數    | 占總需求(%)  | 已過期間執行數 |                        | 說明   |
|                |                          |        |          | 實支數     | 保留數                    |  |
| 結構工程施作         | 110                      | 14,980 | 42.65    |         |                        | 1.辦理新北市長照日間照顧布建計畫-泰山義學活動中心，總經費1億6,886萬6,000元，本局分攤3,512萬5,000元，泰山區公所分攤8,547萬6,250元，社會局分攤4,826萬4,750元<br>2.依工程計畫進度施工 |
| 結構工程施作         | 112                      | 9,833  | 27.99    |         |                        | 依工程計畫進度施工  |
| 結構工程施作         | 113                      | 10,312 | 29.36    |         |                        | 依工程計畫進度施工  |



新北市政府衛生局

中程資本支出計畫概況表

中華民國113年度

單位：新臺幣千元

| 業務計畫及工作計畫名稱與編號 | 65121200201<br>衛生業務-衛生業務 | 經費需求總數 | 49,995千元 | 計畫期間    | 自112.01.01起至114.12.31止 |  |
|----------------|--------------------------|--------|----------|---------|------------------------|--|
| 計畫內容           | 新北市板橋區衛生所室內裝修工程          | 預期成果   | 如期完成     | 計畫類別    | 房屋建築計畫                 |  |
| 工作項目           | 年度                       | 概算數    | 占總需求(%)  | 已過期間執行數 |                        | 說明   |
|                |                          |        |          | 實支數     | 保留數                    |  |
| 規劃設計           | 112                      | 500    | 1.00     |         |                        | 1.辦理新北市板橋區衛生所室內裝修工程，總經費4,999萬5,000元，112年編列50萬元，113年編列1,484萬9,000元，114年編列3,464萬6,000元<br>2.辦理委託規劃設計 |
| 結構工程施作         | 113                      | 14,849 | 29.70    |         |                        | 辦理工程發包及依工程計畫進度施工   |
| 結構工程施作         | 114                      | 34,646 | 69.30    |         |                        | 依工程計畫進度施工  |

新北市政府衛生局

中程資本支出計畫概況表

中華民國113年度

單位：新臺幣千元

| 業務計畫及工作計畫名稱與編號 | 65121200201<br>衛生業務-衛生業務    | 經費需求總數 | 16,056千元 | 計畫期間    | 自112.01.01起至113.12.31止 |  |
|----------------|-----------------------------|--------|----------|---------|------------------------|--|
| 計畫內容           | 新北市長照日間照顧布建計畫-萬里區公所日照中心修繕工程 | 預期成果   | 如期完成     | 計畫類別    | 房屋建築計畫                 |  |
| 工作項目           | 年度                          | 概算數    | 占總需求(%)  | 已過期間執行數 |                        | 說明   |
|                |                             |        |          | 實支數     | 保留數                    |  |
| 規劃設計及結構工程施作    | 112                         | 7,823  | 48.72    |         |                        | 1.新北市長照日間照顧布建計畫-萬里區公所日照中心修繕工程，總經費1,605萬6,000元，112年編列782萬3,000元，113年編列823萬3,000元<br>2.辦理委託規劃設計、工程發包及依工程計畫進度施工 |
| 結構工程施作         | 113                         | 8,233  | 51.28    |         |                        | 依工程計畫進度施工(含中央款782萬1,000元)  |

# 新北市政府衛生局

## 中程資本支出計畫概況表

中華民國113年度

單位：新臺幣千元

| 業務計畫及工作計畫名稱與編號 | 65121200201<br>衛生業務-衛生業務    | 經費需求總數 | 41,142千元 | 計畫期間    | 自113.01.01起至115.12.31止 |  |
|----------------|-----------------------------|--------|----------|---------|------------------------|--|
| 計畫內容           | 新北市政府第二行政中心-新北市三重區衛生所室內裝修工程 | 預期成果   | 如期完成     | 計畫類別    | 房屋建築計畫                 |  |
| 工作項目           | 年度                          | 概算數    | 占總需求(%)  | 已過期間執行數 |                        | 說明   |
|                |                             |        |          | 實支數     | 保留數                    |  |
| 規劃設計           | 113                         | 480    | 1.17     |         |                        | 1.新北市政府第二行政中心-新北市三重區衛生所室內裝修工程，總經費4,114萬1,554元，113年編列48萬元，114年編列1,633萬6,622元，115年編列2,432萬4,932元<br>2.辦理委託規劃設計 |
| 結構工程施作         | 114                         | 16,337 | 39.71    |         |                        | 依工程計畫進度施工  |
| 結構工程施作         | 115                         | 24,325 | 59.12    |         |                        | 依工程計畫進度施工  |

新北市政府衛生局

中程資本支出計畫概況表

中華民國113年度

單位：新臺幣千元

| 業務計畫及工作計畫名稱與編號 | 65121200201<br>衛生業務-衛生業務 | 經費需求總數 | 38,366千元 | 計畫期間    | 自113.01.01起至115.12.31止 |   |
|----------------|--------------------------|--------|----------|---------|------------------------|---|
| 計畫內容           | 新北市長照日間照顧布建計畫-南勢國中       | 預期成果   | 如期完成     | 計畫類別    | 房屋建築計畫                 |   |
| 工作項目           | 年度                       | 概算數    | 占總需求(%)  | 已過期間執行數 |                        | 說明  |
|                |                          |        |          | 實支數     | 保留數                    |   |
| 結構工程施作         | 113                      | 3,850  | 10.03    |         |                        | 1.辦理新北市長照日間照顧布建計畫-南勢國中，總經費計17億650萬2,600元，本局分攤3,836萬5,999元，教育局分攤16億4,306萬2,040元，社會局分攤2,507萬4,561元<br>2.辦理委託規劃設計、工程發包及依工程計畫進度施工 |
| 結構工程施作         | 114                      | 15,500 | 40.40    |         |                        | 依工程計畫進度施工   |
| 結構工程施作         | 115                      | 19,016 | 49.56    |         |                        | 依工程計畫進度施工   |

# 新北市政府衛生局

## 中程資本支出計畫概況表

中華民國113年度

單位：新臺幣千元

| 業務計畫及工作計畫名稱與編號 | 65121200201<br>衛生業務-衛生業務   | 經費需求總數 | 160,779千元 | 計畫期間    | 自113.01.01起至115.12.31止 |   |
|----------------|----------------------------|--------|-----------|---------|------------------------|---|
| 計畫內容           | 新北市政府第二行政中心-新北市政府衛生局室內裝修工程 | 預期成果   | 如期完成      | 計畫類別    | 房屋建築計畫                 |   |
| 工作項目           | 年度                         | 概算數    | 占總需求(%)   | 已過期間執行數 |                        | 說明  |
|                |                            |        |           | 實支數     | 保留數                    |   |
| 規劃設計           | 113                        | 1,280  | 0.80      |         |                        | 1.辦理新北市政府第二行政中心_新北市政府衛生局室內裝修工程，總經費計1億6,077萬9,113元，113年編列128萬元，114年編列6,399萬1,645元，115年編列9,550萬7,468元<br>2.辦理委託規劃設計 |
| 結構工程施作         | 114                        | 63,992 | 39.80     |         |                        | 依工程計畫進度施工   |
| 結構工程施作         | 115                        | 95,507 | 59.40     |         |                        | 依工程計畫進度施工   |

新北市政府衛生局

中程資本支出計畫概況表

中華民國113年度

單位：新臺幣千元

| 業務計畫及工作計畫名稱與編號 | 65121200201<br>衛生業務-衛生業務 | 經費需求總數 | 150,797千元 | 計畫期間    | 自113.01.01起至117.12.31止 |  |
|----------------|--------------------------|--------|-----------|---------|------------------------|--|
| 計畫內容           | 新北市瑞芳區衛生所新建工程            | 預期成果   | 如期完成      | 計畫類別    | 房屋建築計畫                 |  |
| 工作項目           | 年度                       | 概算數    | 占總需求(%)   | 已過期間執行數 |                        | 說明   |
|                |                          |        |           | 實支數     | 保留數                    |  |
| 規劃設計           | 113                      | 79     | 0.05      |         |                        | 1.辦理新北市瑞芳區衛生所新建工程，總經費計4億1,058萬2,088元，本局分攤1億5,079萬6,533元，瑞芳地政事務所分攤2億5,978萬5,555元，113年編列7萬9,000元，114年編列3,378萬6,000元，115年編列5,847萬2,000元，116年編列5,681萬1,000元，117年編列164萬8,533元<br>2.辦理委託規劃設計 |
| 結構工程施作         | 114                      | 33,786 | 22.41     |         |                        | 依工程計畫進度施工  |
| 結構工程施作         | 115                      | 58,472 | 38.78     |         |                        | 依工程計畫進度施工  |
| 結構工程施作         | 116                      | 56,811 | 37.67     |         |                        | 依工程計畫進度施工  |
| 結構工程施作         | 117                      | 1,649  | 1.09      |         |                        | 依工程計畫進度施工  |

新北市政府衛生局

中程資本支出計畫概況表

中華民國113年度

單位：新臺幣千元

| 業務計畫及工作計畫名稱與編號 | 65121200201<br>衛生業務-衛生業務 | 經費需求<br>總數 | 90,340千元    | 計畫期間    | 自113.01.01起至115.12.31止 |   |
|----------------|--------------------------|------------|-------------|---------|------------------------|---|
| 計畫內容           | 蘆洲重陽大樓實驗室(含辦公室)裝修工程暨搬遷案  | 預期成果       | 如期完成        | 計畫類別    | 房屋建築計畫                 |   |
| 工作項目           | 年度                       | 概算數        | 占總需求<br>(%) | 已過期間執行數 |                        | 說明  |
|                |                          |            |             | 實支數     | 保留數                    |   |
| 規劃設計           | 113                      | 3,688      | 4.08        |         |                        | 1.辦理蘆洲重陽大樓實驗室(含辦公室)裝修工程暨搬遷案，總經費計9,033萬9,651元，113年編列368萬8,000元，114年編列6,400萬4,651元，115年編列2,264萬7,000元<br>2.辦理委託規劃設計 |
| 結構工程施作         | 114                      | 64,005     | 70.85       |         |                        | 依工程計畫進度施工   |
| 結構工程施作         | 115                      | 22,647     | 25.07       |         |                        | 依工程計畫進度施工   |

歲出按職能及經

中華民國113

| 職能別分類         | 經濟性分類 | 經常支出    |           |      |        |      |           |         | 資本支出   |            |       |          |       |
|---------------|-------|---------|-----------|------|--------|------|-----------|---------|--------|------------|-------|----------|-------|
|               |       | 受僱人員報酬  | 購買商品及勞務支出 | 債務利息 | 土地租金支出 | 經常移轉 |           |         | 經常支出合計 | 投資及增資      |       |          |       |
|               |       |         |           |      |        | 對企業  | 對非營利及民間機構 | 對政府     |        | 對國外        | 對營業基金 | 對非營業特種基金 | 對民間企業 |
| 總計            |       | 987,364 | 765,110   |      | 1,110  |      | 7,610,028 | 664,705 |        | 10,028,317 |       |          |       |
| 01 一般公共事務     |       |         |           |      |        |      |           |         |        |            |       |          |       |
| 02 防衛         |       |         |           |      |        |      |           |         |        |            |       |          |       |
| 03 公共秩序與安全    |       |         |           |      |        |      |           |         |        |            |       |          |       |
| 04 教育         |       |         |           |      |        |      |           |         |        |            |       |          |       |
| 05 保健         |       | 987,364 | 765,110   |      | 1,110  |      | 7,610,028 | 664,705 |        | 10,028,317 |       |          |       |
| 06 社會安全與福利    |       |         |           |      |        |      |           |         |        |            |       |          |       |
| 07 住宅及社區服務    |       |         |           |      |        |      |           |         |        |            |       |          |       |
| 08 娛樂、文化與宗教   |       |         |           |      |        |      |           |         |        |            |       |          |       |
| 09 燃料與能源      |       |         |           |      |        |      |           |         |        |            |       |          |       |
| 10 農、林、漁、牧業   |       |         |           |      |        |      |           |         |        |            |       |          |       |
| 11 礦業、製造業及營造業 |       |         |           |      |        |      |           |         |        |            |       |          |       |
| 12 運輸及通信      |       |         |           |      |        |      |           |         |        |            |       |          |       |
| 13 其他經濟服務     |       |         |           |      |        |      |           |         |        |            |       |          |       |
| 14 環境保護       |       |         |           |      |        |      |           |         |        |            |       |          |       |
| 15 其他支出       |       |         |           |      |        |      |           |         |        |            |       |          |       |



府衛生局

濟性綜合分類表

年度

單位：新臺幣千元

| 資本支出 |           |        |     |      |        |         |       |       |       |        |         |         |            |    |
|------|-----------|--------|-----|------|--------|---------|-------|-------|-------|--------|---------|---------|------------|----|
| 資本移轉 |           |        |     | 土地購入 | 無形資產購入 | 固定資本形成  |       |       |       |        |         |         | 資本支出合計     | 總計 |
| 對企業  | 對非營利及民間機構 | 對政府    | 對國外 |      |        | 住宅      | 非住宅房屋 | 營建工程  | 運輸工具  | 資訊軟體   | 其他設備及機器 | 土地改良    |            |    |
|      | 64,140    | 17,019 |     |      |        | 117,096 |       | 6,440 | 1,767 | 17,512 |         | 223,974 | 10,252,291 |    |
|      | 64,140    | 17,019 |     |      |        | 117,096 |       | 6,440 | 1,767 | 17,512 |         | 223,974 | 10,252,291 |    |